



1. Lampiran Rasio keuangan

Current Ratio (CR) Bank Syariah Indonesia

Tahun	Aktiva Lancar	Hutang Lancar	Persentase
2019	205,395,590	44,004,552	4,67%
2020	239,632,868	66,087,358	3,63%
2021	265.289,081	61,886,476	4,29%
Rata-rata			4,19%

Sumber: diolah dilapangan 2022

Return On Equity (ROE) Bank Syaria Indonesia

Tahun	Laba Bersih	Total Ekuitas	Persentase
2019	1,953,103	19,068,947	10%
2020	2,187,648	21,743,146	10%
2021	3,028,205	25,013,934	12%
Rata-rata			10,6%

Sumber: diolah dilapangan 2022

Return On Investment (ROI) Bank Syariah Indonesia

Tahun	Laba Bersih	Total Aset	Persentase
2019	1,953,103	205,395,590	1%
2020	2,187,648	239,632,868	1%
2021	3,028,205	265,289,081	1%
Rata-rata			1%

Sumber: diolah dilapangan 2022

Debt to Assets Ratio (DAR) Bank Syariah Indonesia

Tahun	Kewajiban	Aktiva	Persentase
2019	44,004,552	205,395,590	21%
2020	66,087,358	239,632,868	28%
2021	61,886,476	265,289,081	23%
Rata-rata			24%

Sumber: diolah dilapangan 2022

Debt to Equity Ratio (DER) Bank Syariah Indonesia

Tahun	Total Utang	Modal	Persentase
2019	44,004,552	19,068,947	2,31%
2020	66,087,358	21,743,146	3,04%
2021	61,886,476	25,013,934	2,47%
Rata-rata			2,6%

Sumber: diolah dilapangan 2022

Rasio Pertumbuhan pada Bank Syariah

Tahun	Laba bersih Tahun berjalan	Laba bersih Tahun sekarang	Persentase
2019	1,952,203	1,127,893	73%
2020	2,187,648	1,952,203	12%
2021	3,028,205	2,187,649	39%
Rata-rata			

Sumber: diolah dilapangan 2022

Net profit margin (NPM)

Tahun	Laba Bersih	Laba Operasional	Persentase
2019	1,952,203	2,770,123	0,70%
2020	2,187,648	3,123,616	0,70%
2021	3,028,205	4,107,849	0,73%
Rata-rata			0,71%

Sumber: diolah dilapangan 2022

Rekapitulasi Rasio Keuangan

Tahun	CR	ROE	ROI	DAR	DER	GR	NPM
2019	4,67%	10%	1%	21%	2,31%	73%	0,70%
2020	3,63%	10%	1%	28%	3,04%	12%	0,70%
2021	4,29%	12%	1%	23%	2,47%	38%	0,73%
Rata-rata	4,19%	10,6%	1%	24%	2,6%	41%	0,71%

Sumber: diolah dilapangan 2022

2. Kriteria peringkat komponen rasio keuangan

Kriteria peringkat komponen *Current Ratio* (CR)

Peringkat	Keterangan	Kriteria
1	Sangat Baik	200% s/d 250%
2	Baik	175% s/d < 200% atau > 250% s/d 275%
3	Cukup Baik	150% s/d < 150% atau > 275% s/d 300%
4	Kurang Baik	125% s/d < 150% atau > 300% s/d 325%
5	Tidak baik	< 125% atau > 325%

Sumber: Surat Edaran Bank Indonesia No: 6/23/DPNP tahun 2004

Kriteria peringkat komponen *Debt to Asset Ratio* (DAR)

Peringkat	Keterangan	Kriteria
1	Sangat Baik	$\leq 40\%$
2	Baik	$> 40\%$ s/d 50%
3	Cukup Baik	$> 50\%$ s/d 60%
4	Kurang Baik	$> 60\%$ s/d 80%
5	Tidak baik	$< 80\%$

Sumber: Surat Edaran Bank Indonesia No: 6/23/DPNP

Kriteria peringkat komponen *Debt to Equity Ratio* (DER)

Peringkat	Keterangan	Kriteria
1	Sangat Baik	$\leq 70\%$
2	Baik	$> 70\%$ s/d 100%
3	Cukup Baik	$> 100\%$ s/d 150%
4	Kurang Baik	$> 150\%$ s/d 200%
5	Tidak baik	$< 200\%$

Sumber: Surat Edaran Bank Indonesia No. 6/23/DPNP Tahun 2004

Kriteria peringkat komponen *Net Profit Margin* (NPM)

Peringkat	Keterangan	Kriteria
1	Sangat Baik	$\geq 15\%$
2	Baik	$> 10\%$ s/d $< 15\%$
3	Cukup Baik	$> 5\%$ s/d $< 10\%$
4	Kurang Baik	$> 1\%$ s/d $< 5\%$
5	Tidak baik	$\leq 1\%$

Sumber: Surat Edaran Bank Indonesia No. 6/23/DPNP Tahun 2004

Kriteria peringkat komponen *Return On Equity* (ROE)

Peringkat	Keterangan	Kriteria
1	Sangat Baik	$ROE > 23\%$
2	Baik	$18\% < ROE \leq 23\%$
3	Cukup Baik	$13\% < ROE \leq 18\%$
4	Kurang Baik	$8\% < ROE \leq 13\%$
5	Tidak baik	$ROE \leq 8\%$

Sumber: Surat Edaran Bank Indonesia No. 6/23/DPNP Tahun 2004

Kriteria peringkat komponen *Return On Investment* (ROI)

Peringkat	Keterangan	Kriteria
1	Sangat Baik	$ROA > 1,450\%$
2	Baik	$1,215\% < ROA \leq 1,450$
3	Cukup Baik	$0,999\% < ROA \leq 1,215$
4	Kurang Baik	$0,765 < ROA \leq 0,999\%$
5	Tidak baik	$\leq 0,765\%$

Sumber: Surat Edaran Bank Indonesia No. 6/23/DPNP Tahun 2004



3. Lampiran struktur organisasi Bank Syariah Indonesia

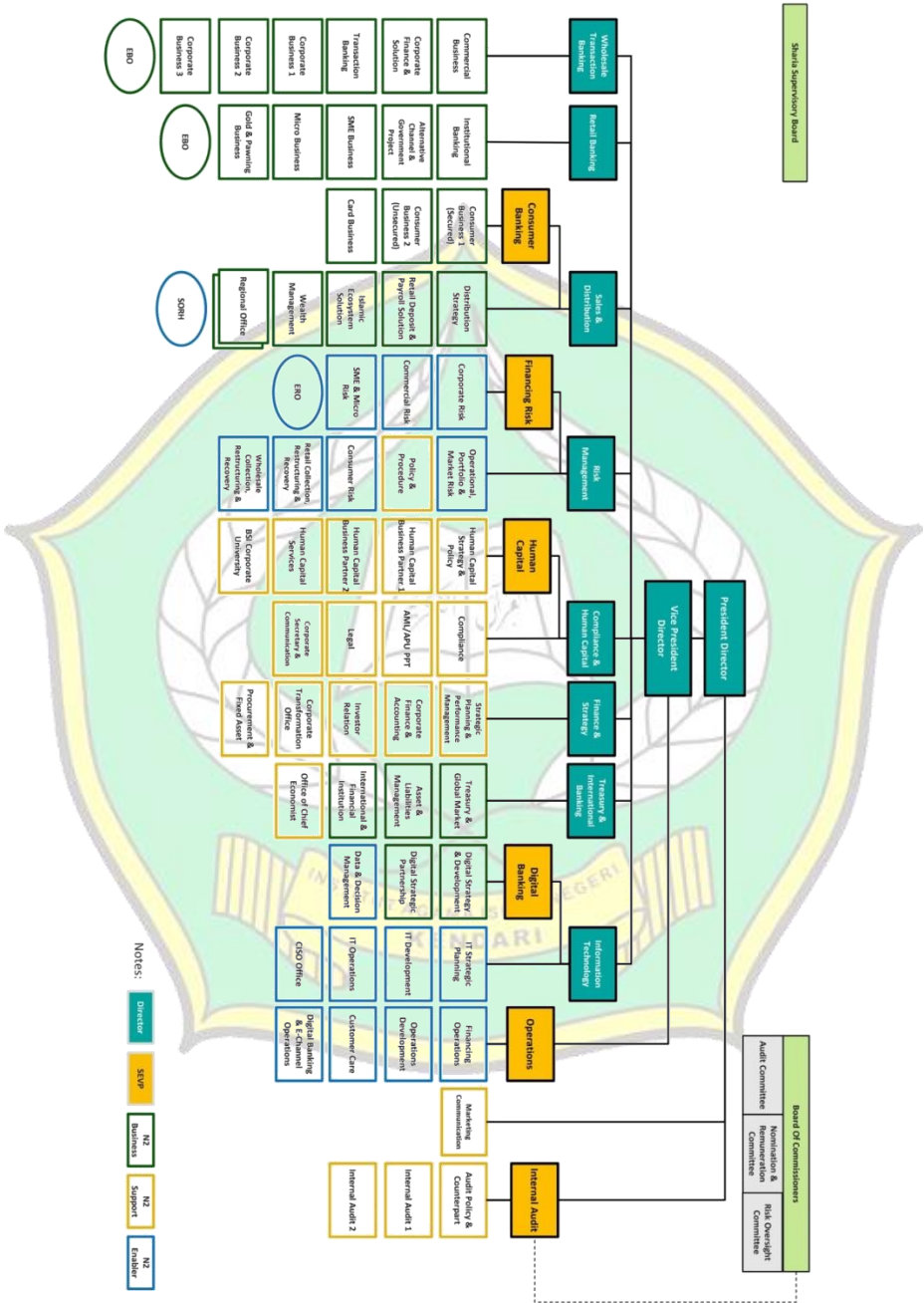

BIOGRAFI PENULIS

Nama : Agiel Siraadj
NIM : 18050102092
Pekerjaan : Mahasiswa Prodi Perbankan Syariah
Semester IX Fakultas Ekonomi dan
Bisnis Islam IAIN Kendari
Jenis Kelamin : Laki-laki
Tempat dan Tanggal Lahir : Lapai, 17 Juli 1999
Alamat : Desa Tamborasi, Kec. Iwoimendaa,
Kab. Kolaka
No. Telepon/Hp : 082311121361
Email : agilalgopacks@gmail.com

Riwayat Pendidikan :

- 2006 – 2012 : SD Negeri 1 Tamborasi
- 2012 – 2015 : SMP Negeri 1 Iwoimendaa
- 2015 – 2018 : MAN 2 Kolaka
- 2018 – Sekarang : Institut Agama Islam Negeri Kendari