

**L**

**A**

**M**

**P**

**I**

**R**

**A**

**N**

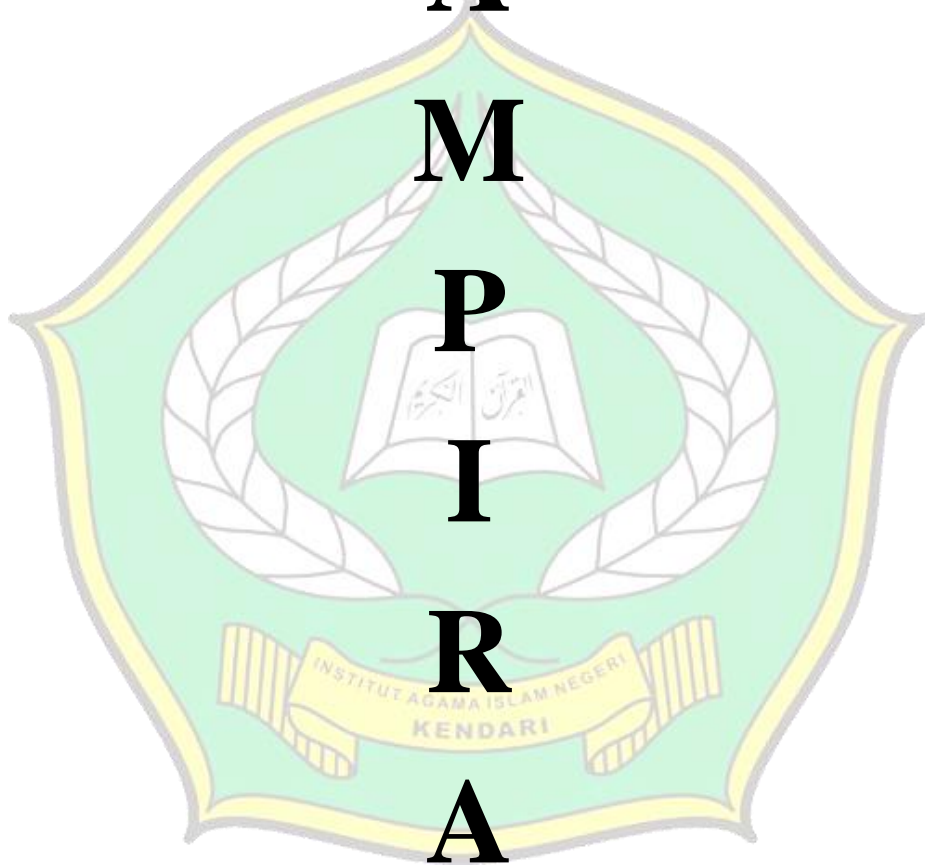

**DOKUMENTASI PENELITIAN**







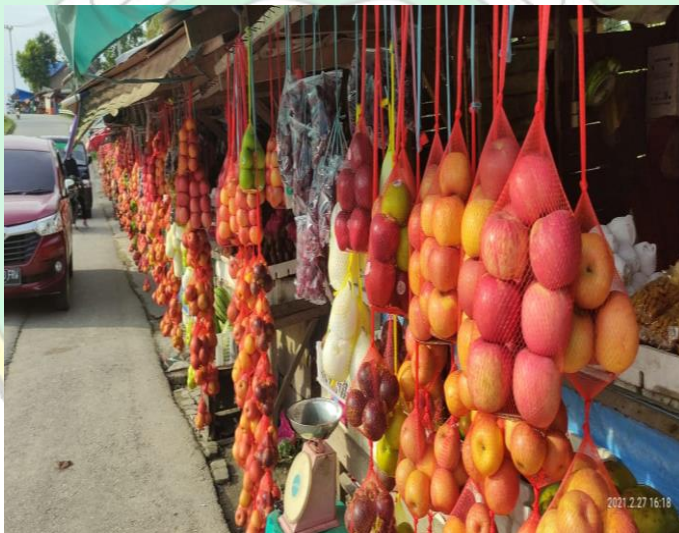



**PEMERINTAH PROVINSI SULAWESI TENGGARA  
BADAN PENELITIAN DAN PENGEMBANGAN**

Jl. Mayjend S. Parman No. 44 Kendari 93121

Website : balitbang\_sulawesitenggara prov.go.id Email: badan\_litbang\_sultra01@gmail.com

Kendari, 28 Agustus 2020

Nomor : 070/1799/Balitbang/2020  
Lampiran : -  
Perihal : Izin Penelitian

Ke p a d a  
Yth. Bupati Konawe Selatan  
di -  
ANDOOLO

Berdasarkan Surat Dekan FEBI IAIN Kendari Nomor : 568/In.23/FE/TL.00/08/2020 tanggal 27 Agustus 2020 perihal tersebut di atas, Mahasiswa di bawah ini :

Nama : Hendrik Suherman  
NIM : 16050101068  
Prodi : S1 Ekonomi Syariah  
Pekerjaan : Mahasiswa  
Lokasi Penelitian : Desa Masagena Kec. Konda Kab. Konawe

Bermaksud untuk Melakukan Penelitian/Pengambilan Data di Daerah/Kantor Saudara dalam rangka penyusunan KTI/Skripsi/Tesis/Disertasi, dengan judul :

**"MANAJEMEN RESIKO PEDAGANG BUAH DI DESA MASAGENA  
KECAMATAN KONDA KABUPATEN KONAWA SELATAN".**

Yang akan dilaksanakan dari tanggal : 28 Agustus 2020 sampai selesai.

Sehubungan dengan hal tersebut diatas, pada prinsipnya kami menyetujui kegiatan dimaksud dengan ketentuan :

1. Senantiasa menjaga keamanan dan ketertiban serta mentaati perundang-undanganyang berlaku.
2. Tidak mengadakan kegiatan lain yang bertentangan dengan rencana semula.
3. Dalam setiap kegiatan dilapangan agar pihak Peneliti senantiasa koordinasi dengan pemerintah setempat.
4. Wajib menghormati Adat Istiadat yang berlaku di daerah setempat.
5. Menyerahkan 1 (satu) exampilar copy hasil penelitian kepada Gubernur Sultra Cq.Kepala Badan Penelitian dan Pengembangan Provinsi Sulawesi Tenggara.
6. Surat izin akan dicabut kembali dan dinyatakan tidak berlaku apabila ternyata pemegang surat izin ini tidak mentaati ketentuan tersebut di atas.

Demikian Surat Izin Penelitian diberikan untuk digunakan sebagaimana mestinya.

an. GUBERNUR SULAWESI TENGGARA  
KEPALA BADAN PENELITIAN & PENGEMBANGAN  
PROV. SULAWESI TENGGARA  
KABID. INOVASI DAN TEKNOLOGI

**RUSDIN, SE, M.Si**

Pembina Tk. I, Gol. IV/b

Nip. 19651218198903 1 017

Tembusan:

1. Gubernur Sulawesi Tenggara (sebagai laporan) di Kendari;
2. Dekan FEBI IAIN Kendari di Kendari;
3. Ketua Prodi S1 Ekonomi Syariah FEBI IAIN Kendari di Kendari;
4. Kepala Balitbang Kab. Konawe di Andoolo;
5. Camat Konda di Tempat;
6. Kepala Desa Masagena di Tempat;
7. Mahasiswa yang bersangkutan;

**DAFTAR RIWAYAT HIDUP**

Nama Lengkap : Hendrik Suherman  
 NIM : 16050101068  
 Tempat Tanggal Lahir : Kendari, 19 Juni 1995  
 Jenis Kelamin : Laki-laki  
 Agama : Islam  
 Perguruan Tinggi : Institut Agama Islam Negeri Kendari  
 Fakultas/Program Studi : Ekonomi dan Bisnis Islam/Ekonomi Syariah  
 Alamat : Desa Masagena Kecamatan Konda Kab, Konawe Selatan  
 Nomor HP : 085214900269  
 Email : [asepobg50@gmail.com](mailto:asepobg50@gmail.com)

**Data Keluarga**

1. Nama Orang Tua  
     Ayah : Shabri  
     Ibu : Mira Suryani
2. Anak ke 1 dari 2 bersaudara

**Riwayat Pendidikan**

1. SDN 2 Baruga : 2001-2007
2. SMP 12 Konawe Selatan : 2007-2010
3. SMKN 2 Kendari : 2010-2013
4. IAIN Kendari : 2016-2021