



LAMPIRAN

Lampiran 1 Instrumen Angket Uji Coba
ANGKET KEPEMIMPINAN KEPALA MADRASAH

A. Identitas Responden

Nama :

 Guru Mapel :

B. Petunjuk Pengisian:

1. Mohon lengkapilah kuisisioner berikut ini seobjektif mungkin dengan memberi tanda pada kolom yang sesuai dengan pendapat anda. Kuisisioner ini tidak akan berpengaruh terhadap status anda sebagai guru
2. Alternatif jawaban yang disediakan untuk menjawab kuisisioner ini adalah sebagai berikut:
 SS : Sangat Setuju
 S : Setuju
 RG : Ragu-ragu
 TS : Tidak Setuju
 STS : Sangat Tidak Setuju

No	Pernyataan	SS	S	RR	TS	STS
	Menatap Kedepan					
1.	Kepala madrasah merencanakan langkah-langkah straregis untuk mencapai misi dan tujuan madrasah.					
2.	Kepala madrasah saya membuat kebijakan yang tidak berhubungan dengan kepentingan organisasi menuju					
3.	Kepala madrasah secara optimal telah berupaya mengembangkan program-program pengajaran perbaikan bagi para siswa yang belum mencapai ketuntasan					
4.	Kepala madrasah tidak teliti dalam menyusun program tahunan madrasah, yang mencakup program pengajaran, kesiswaan, kepegawaian, keuangan, dan penyediaan fasilitas-fasilitas yang diperlukan.					
5.	Kepala madrasah memiliki inisiatif dalam melakukan pembaharuan program pengajaran di kelas					
6.	Kepala madrasah kurang percaya diri dalam menyelesaikan setiap permasalahan yang terkait dengan program madrasah					
7.	Kepala madrasah memperhatikan ruang kerja guru dengan menyiapkan fasilitas penunjang yang dibutuhkan					
8.	Kepala madrasah melaksanakan belum secara optimal program supervisi pengajaran berdasarkan program yang telah dibuat					
9.	Kepala madrasah tidak melakukan perencanaan pemeliharaan sarana dan prasarana secara berkala					

10.	Kepala madrasah kurang melakukan update terhadap kurikulum yang berlaku				
	Membimbing dan Mengarahkan				
11.	Kepala madrasah saya mengorganisasikan tugas-tugas personel madrasah				
12.	Kepala madrasah kurang memberi personel untuk mengaitkan pembelajaran dengan norma yang berlaku dengan masyarakat				
13.	Kepala madrasah memberi dukungan terhadap personel madrasah untuk meningkatkan kemampuannya dalam melaksanakan tugas				
14.	Kepala madrasah kurang melakukan kegiatan monitoring terhadap perkembangan kualitas personel				
15.	Kepala madrasah memberi informasi gagasan-gagasan guru tentang KBM kepada semua guru untuk meningkatkan layanan pembelajaran				
16.	Kepala madrasah kurang memberi informasi gagasan-gagasan guru tentang KBM kepada semua guru untuk meningkatkan layanan pembelajaran				
17.	Kepala madrasah mengupayakan pembinaan kegiatan ekstra kurikuler di madrasah dilakukan oleh guru-guru yang memiliki kompetensi dalam bidangnya				
18.	Kepala madrasah kurang mengayomi semua sumber daya manusia di madrasah.				
19.	Kepala madrasah mendorong keterlibatan semua guru dalam setiap kegiatan madrasah				
20.	Program supervisi pengajaran yang dibuat kepala madrasah, tidak mengacu pada peraturan yang berlaku				
	Perilaku Hubungan				
21.	Kepala secara fleksibel menerima gagasan-gagasan guru yang inovatif dalam KBM				
22.	Kepala madrasah kurang proaktif menggali sumberdaya dari komite madrasah atau masyarakat untuk meningkatkan kualitas layanan KBM				
23.	Kepala madrasah memberikan teladan tentang disiplin dalam melaksanakan tugas dan fungsinya secara konsisten				
24.	Kepala madrasah belum menginformasikan hasil kegiatan supervise yang telah dilakukan dalam rapat -rapat dewan guru				
25.	Kepala madrasah memberi kewenangan kepada guru dalam melaksanakan tugasnya				
26.	Kepala madrasah kurang memberikan kepercayaan kepada guru untuk mengambil keputusan yang berkaitan dengan layanan dalam KBM				
27.	Kepala madrasah melaksanakan supervisi pengajaran				

	dengan cara melakukan kunjungan kelas pada saat guru belum siap					
28.	Kepala madrasah kurang peka/peduli dalam membantu guru dalam memecahkan permasalahan KBM berdasarkan temuan dalam kegiatan supervise					
29.	Kepala madrasah melibatkan setiap elemen madrasah dalam pengambilan keputusan untuk kemajuan madrasah					
30.	Kepala madrasah kurang berupaya menjalin hubungan dengan para pemangku kebijakan					
	Kemampuan					
31.	Kepala madrasah secara maksimal berupaya menyelenggarakan urusan-urusan yang berhubungan dengan penyeleksian, pengangkatan, kenaikan pangkat, cuti, perpindahan dan pemberhentian anggota staf madrasah					
32.	Kepala madrasah belum menyusun struktur organisasi madrasah					
33.	Kepala madrasah berusaha secara optimal dalam mengembangkan kurikulum					
34.	Kepala madrasah kurang melakukan pembaharuan untuk kemajuan kegiatan pembelajaran di madrasah					
35.	Kepala madrasah mengontrol pelaksanaan KBM secara teratur					
36.	Kepala madrasah belum optimal dalam melakukan pengawasan terhadap pelaksanaan kegiatan ekstra kurikuler.					
37.	Kepala madrasah secara mampu menggerakkan sumber daya manusia di madrasa secara tepat					
38.	Kepala madrasah belum menyusun program supervise dengan melibatkan beberapa orang guru.					
39.	Kepala madrasah secara jelas menyampaikan program supervisi yang telah disusun kepada seluruh guru					
40.	Kepala madrasah kurang melakukan identifikasi terhadap masalah pengajaran yang dihadapi guru dari hasil kegiatan supervisi					

ANGKET BUDAYA ORGANISASI

A. Identitas Responden

Nama :

.....

Guru Mapel :

.....

B. Petunjuk Pengisian:

1. Mohon lengkapilah kuisisioner berikut ini seobjektif mungkin dengan memberi tanda pada kolom yang sesuai dengan pendapat anda. Kuisisioner ini tidak akan berpengaruh terhadap status anda sebagai guru.
2. Alternatif jawaban yang disediakan untuk menjawab kuisisioner ini adalah sebagai berikut:
 - SS : Sangat Setuju
 - S : Setuju
 - RG : Ragu-ragu
 - TS : Tidak Setuju
 - STS : Sangat Tidak Setuju

No	Pernyataan	SS	S	RR	TS	STS
1	Madrasah selalu berupaya meningkatkan kualitas pembelajarannya					
2	Setiap guru mengampu mata pelajaran sesuai dengan kompetensinya.					
3	Setiap pegawai non-guru bekerja sesuai dengan kompetensinya.					
4	Semua pegawai madrasah mencurahkan seluruh kemampuan kerjanya untuk kemajuan madrasah					
5	Semua pegawai madrasah diberi kebebasan melakukan improvisasi kerja guna kemajuan madrasah, sepanjang sesuai dengan aturan dan metode kerja yang telah ditentukan					
6	Pegawai mengalami keterbatasan ntuk mengotimalkan kinerjanya dari hasil supervisi kepala madrasah					
7	Pegawai dilibatkan dalam pengambilan keputusan madrasah					
8	Pegawai dibatasi untuk menyampaikan pendapat guna kemajuan madrasah					
9	Pegawai diberi kesempatan seluas-luasnya untuk mengkritisi seluruh kebijakan yang diputuskan pimpinan madrasah					
10	Setiap pegawai dapat menjadi pimpinan sepanjang sesuai dengan aturan kerja yang telah					

No	Pernyataan	SS	S	RR	TS	STS
	ditetapkan					
11	Pegawai diberikan kesempatan untuk menyampaikan kritikan dalam pengembangan madrasah					
12	Pegawai dilibatkan pada berbagai kegiatan madrasah					
13	Antar pegawai saling menjatuhkan dalam bekerja					
14	Rekan kerja selalu saling memotivasi dalam bekerja					
15	Hubungan kerja antar pegawai bersikap saling terbuka guna kemajuan madrasah.					
16	Antar pegawai saling percaya dalam menyelesaikan tugasnya masing-masing.					
17	Antar pegawai saling tolong menolong pekerjaan guna kemajuan madrasah.					
18	Antar pegawai merasa satu kesatuan sebagai pegawai madrasah yang bersama-sama berkewajiban memajukan madrasah					
19	Tanggung jawab kerja diberikan tidak sesuai dengan bidangnya masing-masing					
20	Terdapat pengawasan dalam prosedur kerja					
21	Pembagian kerja (<i>job description</i>) pada pegawai madrasah sesuai antara kompetensi dan tugas yang dibebankan.					
22	Terjadi tumpang tindih pelaksanaan pekerjaan di madrasah.					
23	Setiap agenda kerja madrasah selalu terlaksana sesuai jadwal yang ditentukan					
24	Terjalin komunikasi yang baik antar pegawai					
25	Pelaksanaan pekerjaan antar masing-masing bagian kerja di madrasah berjalan dengan lancar dan efektif.					
26	Seluruh pekerjaan yang ada di madrasah selalu terkoordinir dengan rapi.					
27	Hubungan kerja antar masing-masing bagian kerja di madrasah berjalan dengan harmonis					
28	Disiplin kerja dipatuhi oleh para pegawai					
29	Tugas dan tanggung jawab terkait administrasi diselesaikan sesuai waktu yang ditetapkan					
30	Tugas dan tanggung jawab dikerjakan tidak sesuai prosedur					
31	Persaingan peningkatan karir di madrasah berjalan dengan sehat.					

No	Pernyataan	SS	S	RR	TS	STS
32	Para pegawai madrasah menerima dengan lapang dada apabila ada rekan kerjanya yang mendapatkan promosi jabatan					
33	Hubungan pribadi antar pegawai di madrasah terjalin dengan baik.					
34	Pegawai kurang berusaha untuk menjaga sikap					
35	Pegawai berusaha untuk tidak menggunakan bahasa yang menyinggung perasaan orang lain					
36	Terdapat sinergi yang baik antar sesama pegawai non-guru dalam menjalankan tugasnya guna kemajuan madrasah.					
37	Terdapat sinergi yang baik antar guru dengan pegawai non-guru dalam menjalankan tugasnya masing-masing					
38	Hubungan antara pegawai dengan pimpinan terjalin dengan baik					
39	Terjalin interaksi yang positif antar sesama pegawai					
40	Sikap saling mendukung dalam organisasi kurang terjalin baik					

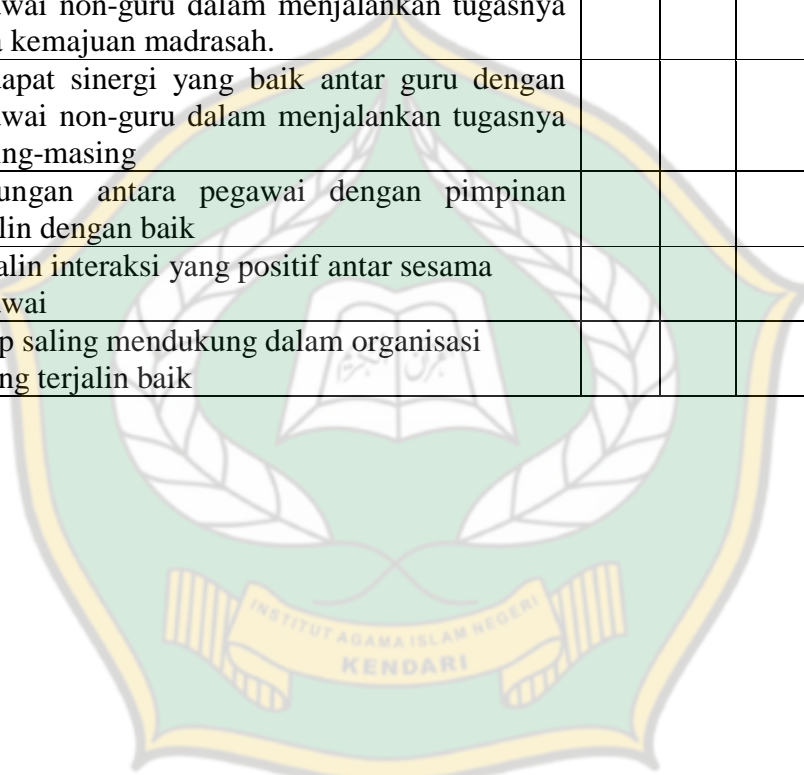

ANGKET KINERJA GURU

A. Identitas Responden

Nama :
.....

Guru Mapel :
.....

B. Petunjuk Pengisian:

1. Mohon lengkapilah kuisisioner berikut ini seobjektif mungkin dengan memberi tanda pada kolom yang sesuai dengan pendapat anda. Kuisisioner ini tidak akan berpengaruh terhadap status anda sebagai guru
2. Alternatif jawaban yang disediakan untuk menjawab kuisisioner ini adalah sebagai berikut:
 - SS : Sangat Setuju
 - S : Setuju
 - RG : Ragu-ragu
 - TS : Tidak Setuju
 - STS : Sangat Tidak Setuju

No	Pernyataan	SS	S	RR	TS	STS
1	Guru menyusun rencana pelaksanaan pembelajaran (RPP) sebelum melakukan proses pembelajaran.					
2	Materi pelajaran yang Guru cantumkan di RPP sudah Guru susun secara sistematis					
3	Guru menentukan metode sesuai dengan tujuan pembelajaran					
4	Guru menentukan metode sesuai dengan karakteristik siswa di kelas					
5	Guru memilih sumber belajar yang sesuai tujuan pembelajaran					
6	Guru menentukan metode evaluasi sesuai dengan tujuan pembelajaran					
7	Guru biasa merumuskan instrumen penilaian sesuai dengan tujuan pembelajaran					
8	Guru menyusun silabus sesuai dengan kurikulum yang berlaku					
9	Guru menuliskan tujuan pembelajaran dalam RPP sesuai dengan tuntutan kurikulum					
10	Guru menyiapkan materi ajar					
11	Guru menyiapkan LKS					
12	Guru merumuskan materi sesuai dengan kompetensi dasar					
13	Guru menjelaskan tata tertib dalam proses pembelajaran					
14	Guru menyampaikan kompetensi yang harus dicapai oleh siswa					
15	Guru mengajak siswa untuk merapikan kelas					

No	Pernyataan	SS	S	RR	TS	STS
16	Guru menanyaan kesiapan siswa sebelum belajar					
17	Guru mengkondisikan suasana kelas yang tenang sebelum memulai pembelajaran					
18	Guru memeriksa kehadiran peserta didik sebelum memulai pembelajaran					
19	Guru mengaitkan materi yang telah dipelajari dengan materi yang akan dipelajari					
20	Guru mengaitkan materi dengan kehidupan nyata					
21	Guru memberikan contoh untuk memudahkan pemahaman peserta didik					
22	Guru menggunakan kalimat yang berbelit-belit					
23	Guru menjelaskan setiap mata pelajaran tidak hanya menyuruh peserta didik untuk mencatat saja					
24	Guru kurang memberi penguatan					
25	Guru memberi reward bagi siswa yang aktif					
26	Guru membiarkan siswa ribut saat proses pembelajaran berlangsung					
27	Guru dalam mengajar menggunakan metode secara bervariasi (ceramah, tanya jawab, demonstrasi, dll)					
28	Guru mengembangkan metode pengajaran sesuai dengan kondisi kelas yang dihadapi					
29	Guru melibatkan peserta didik dalam pembuatan dan pemanfaatan media pembelajaran					
30	Guru menggunakan teknik penilaian yang monoton					
31	Guru menggunakan informasi belajar yang variatif berbasis internet/TIK					
32	Guru menggunakan alat peraga berbasis internet/TIK					
33	Guru memantau kemajuan belajar peserta didik selama proses belajar					
34	Guru memberikan pertanyaan yang tidak bisa dijangkau siswa					
35	Guru memberikan soal latihan setelah pelajaran berakhir					
36	Guru memberikan tugas pekerjaan rumah kepada peserta didik secara rutin					
37	Guru tidak memeriksa tugas yang dikerjakan peserta didik					
38	Guru melakukan penilaian hasil belajar secara lisan, tertulis dan pengamatan					
39	Guru melakukan penilaian akhir tidak sesuai dengan materi yang telah diajarkan					
40	Guru memberi remedial bagi siswa yang bermasalah					

Lampiran 2 Hasil Uji Validitas Instrumen Penelitian

HASIL UJI COBA ANGGKET KEPEMIMPINAN KEPALA MADRASAH																																										
No. Resp.	NOMOR/ITEM KUESIONER																																								SKOR	
	1	2	3	4	5	6	7	8	9	10	11	12	13	14	15	16	17	18	19	20	21	22	23	24	25	26	27	28	29	30	31	32	33	34	35	36	37	38	39	40		
1	5	4	2	5	4	5	5	3	3	4	5	3	1	3	5	4	5	5	3	5	3	3	3	4	5	5	2	3	5	4	2	5	5	3	5	5	4	5	5	3	4	157
2	5	4	4	2	5	3	5	4	4	3	4	5	4	4	2	5	4	5	4	3	4	4	4	5	4	2	4	5	4	4	3	5	4	4	2	5	3	5	4	4	157	
3	5	4	5	3	4	5	5	4	3	5	4	3	5	4	3	4	4	5	4	2	4	3	3	5	3	3	5	3	5	4	5	5	4	4	3	4	5	5	4	3	161	
4	3	4	5	4	5	3	3	3	4	4	3	4	5	3	4	5	4	3	3	3	3	2	4	4	5	4	4	4	5	3	4	5	4	4	4	4	5	3	3	3	2	150
5	3	4	4	5	5	4	3	2	5	4	2	4	3	2	5	5	5	3	2	5	2	3	5	2	5	5	4	5	4	5	4	4	5	5	5	5	5	4	3	2	3	155
6	3	4	4	5	4	4	4	5	3	4	5	5	4	5	4	4	5	5	5	5	5	2	4	4	4	4	5	5	4	3	4	5	5	5	5	5	5	5	5	5	2	173
7	2	5	3	5	5	4	5	4	5	5	2	3	5	2	2	5	2	5	5	5	5	2	5	5	4	2	5	5	3	4	5	4	5	2	2	3	2	2	2	2	2	148
8	5	4	3	4	4	5	5	4	3	2	3	2	2	3	5	4	5	2	2	3	2	3	2	4	5	5	3	5	3	3	2	4	5	5	3	5	3	3	3	3	141	
9	5	5	5	4	2	5	5	3	4	2	4	3	1	4	5	4	5	5	2	3	5	3	4	3	4	5	5	2	3	5	4	2	5	3	5	4	3	4	4	4	155	
10	2	2	4	5	5	3	5	3	3	3	3	5	4	3	2	5	5	5	4	3	4	4	4	5	4	2	4	5	4	4	3	4	5	5	4	2	4	4	3	4	152	
11	3	3	5	5	5	2	3	5	4	5	4	3	5	4	3	4	3	5	4	2	4	3	3	5	3	3	5	3	5	4	5	5	3	3	3	3	3	3	3	4	3	150
12	4	4	5	4	2	4	5	4	4	4	4	4	4	5	4	4	5	2	3	3	3	3	2	4	4	5	4	4	4	5	3	4	3	2	2	4	2	4	4	4	2	150
13	4	3	4	3	3	5	3	5	4	3	4	4	2	4	4	3	5	2	4	2	4	3	4	3	5	4	2	4	4	4	3	4	3	5	4	5	4	4	4	4	3	147
14	3	4	4	5	4	4	4	5	3	2	4	4	4	4	3	4	3	5	4	5	4	3	4	4	4	3	4	4	4	4	2	4	2	3	2	4	2	2	4	3	144	
15	4	4	2	5	4	2	4	4	4	3	4	4	1	4	4	4	4	3	2	4	2	5	4	4	4	3	2	2	4	3	3	5	4	3	4	3	4	3	4	5	141	
16	4	4	3	4	3	4	4	4	4	5	4	4	2	4	4	3	4	4	3	4	3	2	4	3	4	4	2	3	3	4	5	2	4	4	4	4	5	4	4	4	2	145
17	2	4	5	4	4	3	2	2	4	1	4	5	3	4	2	2	3	4	4	5	4	4	4	2	4	2	4	4	5	4	1	2	4	3	4	4	4	4	4	4	4	138
18	3	4	4	4	4	2	3	3	4	4	4	4	3	4	3	2	4	3	4	4	4	2	4	2	4	3	5	4	4	5	4	4	5	4	2	5	2	2	4	2	141	
19	4	4	4	4	2	4	4	5	4	5	4	4	4	4	4	4	3	4	2	5	2	5	4	4	4	4	4	4	4	3	5	4	4	3	4	4	4	4	4	4	5	157
20	4	4	5	4	3	5	4	4	5	4	3	5	4	3	4	4	3	3	4	4	4	2	4	4	4	4	4	4	4	5	4	4	2	5	3	3	5	3	3	3	2	151
21	2	4	3	4	4	4	4	4	3	5	4	3	3	4	2	2	3	3	3	5	3	3	3	2	3	2	3	3	3	4	5	1	4	3	1	4	1	1	4	3	125	
22	4	4	3	4	4	4	4	5	4	2	4	4	3	4	4	1	3	3	1	4	1	1	1	4	1	4	4	3	4	3	4	2	4	5	3	3	2	3	3	4	1	125
23	3	3	4	3	2	3	3	3	4	3	1	4	4	1	3	4	3	3	3	2	3	5	4	4	4	3	4	4	4	5	3	2	4	3	3	5	3	3	1	5	131	
24	1	4	3	4	4	3	4	3	4	1	2	1	4	2	1	2	4	3	3	5	3	1	1	2	4	1	4	4	3	4	1	3	2	4	4	4	4	4	4	2	1	114
25	3	4	4	4	3	4	4	4	5	4	3	2	3	3	3	3	3	4	4	4	4	4	2	3	2	3	4	4	4	3	4	4	5	3	4	4	4	4	4	3	4	143
26	3	1	3	4	1	4	4	3	4	2	3	3	3	3	3	4	4	3	4	4	4	5	3	4	3	3	3	3	3	4	2	3	4	4	2	5	2	2	3	5	130	
27	4	2	4	2	3	4	4	4	3	4	3	3	3	3	4	3	3	4	2	5	2	4	3	3	3	4	4	4	4	5	4	3	4	3	4	1	4	4	3	4	137	
28	4	3	3	3	3	3	3	3	4	2	4	3	3	4	4	3	5	3	4	1	4	5	3	3	3	4	3	5	3	4	2	5	3	5	4	3	4	3	4	5	140	
29	3	3	3	2	2	5	3	5	4	4	5	4	3	5	2	2	3	3	5	3	5	2	4	2	3	2	4	4	3	4	4	4	3	3	2	2	5	3	5	2	135	
30	4	5	3	4	3	1	4	3	2	1	3	2	2	3	4	3	3	4	3	3	3	2	2	3	5	4	1	2	3	5	1	3	3	3	4	3	1	4	3	2	117	
31	2	4	2	5	1	3	2	2	5	1	2	3	2	5	1	5	2	2	5	1	4	5	5	3	5	5	3	2	4	1	3	2	5	5	1	3	2	2	4	122		
32	4	4	4	3	4	3	4	2	4	4	2	4	3	2	3	4	4	4	2	3	2	3	4	4	5	3	3	3	4	4	4	4	4	4	3	4	3	4	2	3	122	
33	3	2	4	4	1	5	3	5	3	3	5	5	3	5	4	1	5	3	5	4	5	3	3	1	3	4	5	4	4	5	3	3	4	4	4	1	5	3	5	3	145	
34	3	3	4	3	4	5	3	3	4	3	3	4	4	3	3	4	4	3	3	2	3	5	4	4	4	3	4	4	4	5	3	4	4	4	3	4	5	3	3	5	146	
35	3	4	3	1	2	4	3	3	1	2	4	1	4	3	1	2	4	3	3	5	3	3	1	2	4	1	4	4	3	4	1	4	3	3	1	2	4	3	3	1	110	
r-htg	0,365	0,028	0,461	0,317	0,304	0,338	0,336	0,335	0,227	0,522	0,369	0,543	0,148	0,384	0,359	0,597	0,194	0,482	0,349	-0,08	0,37	0,099	0,417	0,432	0,118	0,359	0,23	0,331	0,585	-0,28	0,505	0,468	0,371	0,195	0,342	0,307	0,419	0,417	0,384	0,224		
r-tbl	0,274	0,274	0,274	0,274	0,274	0,274	0,274	0,274	0,274	0,274	0,274	0,274	0,274	0,274	0,274	0,274	0,274	0,274	0,274	0,274	0,274	0,274	0,274	0,274	0,274	0,274	0,274	0,274	0,274	0,274	0,274	0,274	0,274	0,274	0,274	0,274	0,274	0,274	0,274	0,274	0,274	
ket	V	T	V	V	V	V	V	V	T	V	V	V	V	T	V	V	T	V	V	T	V	T	V	V	T	V	T	V	V	T	V	V	V	V	T	V	V	V	V	V	V	T

HASIL UJI COBA BUDAYA ORGANISASI

No. Resp.	NOMOR/ITEM KUESIONER																																								SKOR		
	1	2	3	4	5	6	7	8	9	10	11	12	13	14	15	16	17	18	19	20	21	22	23	24	25	26	27	28	29	30	31	32	33	34	35	36	37	38	39	40			
1	4	4	5	4	4	4	4	5	4	4	5	4	4	5	3	3	5	4	5	4	4	5	4	4	5	4	4	5	4	4	4	5	4	4	5	4	5	2	4	4	168		
2	4	4	5	3	5	2	5	4	4	5	4	4	4	5	5	4	3	5	4	2	5	5	3	3	4	4	5	4	4	5	3	5	2	5	2	4	5	3	3	3	168		
3	4	4	5	2	2	5	3	2	5	2	4	5	2	5	2	4	2	4	5	2	3	5	2	2	2	2	2	2	4	5	4	2	5	3	3	3	5	2	3	3	130		
4	4	4	3	5	1	1	2	1	5	3	4	5	3	4	3	5	3	4	5	1	1	2	5	5	2	1	3	5	3	5	5	2	5	4	5	1	4	5	1	4	4	134	
5	2	5	4	3	5	4	3	4	5	2	4	4	4	5	4	5	4	3	5	3	5	4	4	5	5	3	3	5	5	4	5	4	4	5	5	5	5	4	5	4	4	167	
6	4	4	5	4	4	5	4	4	4	5	4	4	4	5	4	3	3	5	4	4	4	5	5	4	4	4	4	4	5	4	3	4	3	5	4	4	4	4	5	4	4	4	166
7	5	4	3	5	2	3	4	4	5	4	4	4	4	4	5	4	4	5	5	4	2	5	4	3	3	4	4	4	5	3	4	5	4	3	5	2	5	5	3	4	4	159	
8	4	5	2	2	5	3	2	5	2	4	5	2	4	2	3	5	2	2	2	5	3	2	5	5	2	2	5	5	3	3	2	5	3	5	5	4	5	2	2	2	2	136	
9	4	5	3	1	1	2	5	3	3	4	5	3	4	3	4	3	5	2	1	5	2	3	5	2	5	5	3	3	5	4	2	5	5	3	5	4	5	2	1	1	136		
10	5	4	5	4	2	5	4	5	4	5	4	5	2	4	4	4	5	5	5	2	4	2	5	3	4	2	2	5	4	4	3	5	4	4	2	5	3	3	4	5	156		
11	5	3	3	5	3	3	5	3	3	5	3	3	5	3	4	3	5	4	3	3	5	4	4	5	5	4	5	3	5	4	5	5	4	4	3	4	5	4	3	5	160		
12	4	5	4	5	4	4	5	4	4	4	5	3	4	5	3	4	3	5	4	4	4	5	3	4	5	3	4	4	5	3	4	5	4	4	4	5	3	4	3	5	160		
13	3	5	4	2	4	2	2	4	4	3	4	3	3	4	4	3	2	2	2	4	2	3	2	3	2	2	2	3	4	4	4	3	4	4	4	4	4	3	2	3	3	126	
14	4	4	4	4	3	4	4	5	4	4	4	4	4	4	5	4	4	5	3	4	3	4	4	3	2	4	4	4	4	4	2	4	4	4	3	4	3	2	4	4	151		
15	4	4	4	1	4	3	1	2	4	4	2	4	4	4	4	4	3	3	5	5	4	3	5	2	3	1	3	3	2	2	4	3	5	2	5	4	4	2	3	3	131		
16	3	4	4	2	4	2	2	3	4	3	3	4	3	4	4	3	4	2	2	4	2	3	2	3	2	5	3	3	3	4	5	4	3	3	4	3	5	3	3	3	130		
17	2	4	5	3	2	4	3	4	4	2	4	4	2	5	4	4	4	3	3	2	4	5	4	5	3	4	4	4	5	4	1	5	4	4	2	2	4	5	4	4	145		
18	2	4	4	3	3	4	3	4	4	2	4	4	2	4	5	4	3	4	3	3	5	4	4	4	3	5	4	4	4	5	4	4	4	4	3	2	4	2	4	4	146		
19	4	4	4	4	4	4	4	4	4	4	4	4	4	4	4	3	3	4	5	4	4	4	4	4	4	4	4	4	4	3	5	3	4	5	4	4	5	4	4	4	160		
20	4	4	5	4	4	5	4	5	4	4	4	4	4	4	4	5	3	4	4	4	4	5	5	4	4	5	4	4	5	4	4	4	4	5	4	4	4	4	2	4	4	166	
21	2	3	3	3	2	3	3	3	3	2	3	3	2	5	4	3	3	3	3	2	3	3	3	5	3	3	5	3	3	4	5	5	3	3	2	2	5	5	3	3	129		
22	1	4	4	3	4	3	5	4	4	1	5	4	1	4	4	3	3	5	3	4	3	3	4	2	5	3	3	4	3	4	2	3	3	3	4	1	4	2	1	1	129		
23	4	4	4	4	3	4	4	4	4	4	4	5	5	4	5	4	3	5	4	3	4	5	4	3	4	3	3	4	4	5	3	4	4	4	3	4	5	3	4	4	158		
24	2	4	1	4	1	4	4	4	1	2	4	4	2	1	4	4	3	5	4	1	4	3	4	1	4	3	3	4	3	4	1	4	3	3	1	2	4	1	1	1	113		
25	3	2	2	3	3	4	3	5	2	3	5	2	5	2	3	2	4	3	3	3	4	3	2	4	3	4	3	4	4	3	4	4	4	4	4	3	3	2	5	4	5	134	
26	4	3	3	3	3	3	3	3	3	4	3	3	4	3	4	3	3	2	3	3	3	4	3	2	3	3	4	3	3	4	2	3	3	3	3	4	5	1	4	4	127		
27	3	3	3	3	4	4	3	4	3	5	4	3	5	3	5	3	4	3	3	4	4	3	4	4	3	4	4	3	4	4	5	4	4	4	4	4	3	4	4	3	3	147	
28	3	3	3	3	5	3	3	5	3	3	5	5	3	3	4	3	3	3	5	4	3	3	4	5	3	3	3	5	3	4	2	5	3	5	4	3	4	5	4	5	148		
29	2	3	4	3	2	4	3	4	4	2	4	3	2	4	4	3	3	3	3	2	4	3	3	4	3	3	3	4	3	4	4	4	3	3	2	2	5	4	4	5	132		
30	3	5	2	2	4	1	2	2	2	3	2	4	3	2	5	1	4	4	2	4	1	3	1	1	2	4	3	2	3	5	1	3	3	3	4	3	1	5	4	4	113		
31	5	3	3	3	5	4	3	5	5	1	3	5	1	3	4	1	2	2	3	5	5	1	3	1	3	2	5	3	2	4	1	3	2	5	5	1	3	2	4	4	125		
32	4	5	4	3	3	3	3	3	4	4	3	3	4	4	4	3	4	2	3	3	3	3	3	5	3	4	3	3	4	4	4	4	4	4	3	4	3	2	4	4	125		
33	1	3	5	3	4	3	5	4	3	1	4	3	1	3	5	3	3	5	3	4	5	3	5	3	5	3	3	4	4	5	3	3	4	4	4	1	5	1	3	3	137		
34	4	4	4	1	4	3	1	2	4	4	2	4	4	4	4	3	3	3	1	4	3	3	3	3	1	3	3	2	2	4	3	5	2	2	4	4	5	3	3	3	124		
35	3	4	5	2	4	2	2	3	5	3	3	4	3	5	3	3	4	2	5	4	2	3	2	5	2	4	3	3	3	4	5	4	3	3	2	3	5	2	3	3	133		
r-htg	0,309	0,084	0,414	0,661	0,065	0,632	0,501	0,384	0,469	0,42	0,396	0,264	0,422	0,502	-0,078	0,511	0,341	0,411	0,492	0,061	0,543	0,588	0,457	0,439	0,527	0,283	0,359	0,612	0,52	-0,035	0,439	0,174	0,453	0,549	0,128	0,488	0,33	0,223	0,363	0,423			
r-tbl	0,274	0,274	0,274	0,274	0,274	0,274	0,274	0,274	0,274	0,274	0,274	0,274	0,274	0,274	0,274	0,274	0,274	0,274	0,274	0,274	0,274	0,274	0,274	0,274	0,274	0,274	0,274	0,274	0,274	0,274	0,274	0,274	0,274	0,274	0,274	0,274	0,274	0,274	0,274	0,274	0,274		
ket	V	T	V	V	T	V	V	V	V	V	V	T	V	V	T	V	V	V	V	T	V	V	V	V	V	V	V	V	V	T	V	T	V	V	T	V	V	T	V	V	V		

HASIL UJI COBA ANGGKET KINERJA GURU

No. Resp.	NOMOR/ITEM KUESIONER																																								SKOR	
	1	2	3	4	5	6	7	8	9	10	11	12	13	14	15	16	17	18	19	20	21	22	23	24	25	26	27	28	29	30	31	32	33	34	35	36	37	38	39	40		
1	3	3	4	3	1	3	4	4	4	2	3	4	3	2	4	3	3	5	1	3	2	3	3	3	3	2	4	4	3	4	4	4	3	3	2	2	5	3	5	4	128	
2	3	3	3	5	2	4	3	4	5	4	5	3	5	2	5	4	3	1	4	5	1	4	3	5	4	2	5	4	5	5	3	5	2	5	2	4	5	3	1	1	128	
3	4	5	1	4	5	2	4	5	2	4	5	2	2	5	3	2	4	5	5	4	5	2	4	5	2	3	5	4	5	4	2	5	3	3	3	5	2	4	5	5	149	
4	4	5	5	5	4	1	4	5	3	4	3	5	1	1	2	1	4	4	4	5	4	1	4	5	1	1	2	3	5	5	2	5	4	5	1	4	5	4	4	4	139	
5	3	4	4	4	5	3	4	4	5	2	5	4	3	5	4	3	3	2	5	5	2	3	3	5	3	5	4	5	4	5	4	4	5	5	5	5	4	3	2	3	156	
6	5	5	2	5	5	4	4	4	4	4	4	5	4	4	5	4	5	5	4	5	5	4	5	4	4	4	5	5	4	3	4	3	5	4	4	4	5	5	5	2	171	
7	5	5	5	4	5	4	2	4	5	5	4	3	5	2	3	4	5	5	4	5	5	4	5	5	4	2	5	5	3	4	5	4	3	5	2	5	5	5	5	2	167	
8	2	3	5	4	5	2	1	5	2	4	5	2	2	5	3	2	2	2	5	3	2	2	2	2	2	5	3	5	3	3	2	5	3	5	5	4	5	2	2	3	129	
9	5	4	2	5	3	1	4	3	3	4	5	3	1	1	2	5	5	3	4	5	3	5	5	2	1	5	2	3	5	4	2	5	5	3	5	4	5	5	3	4	144	
10	5	4	3	4	5	5	3	5	4	5	4	5	4	2	5	4	5	4	5	3	4	4	5	5	5	2	4	5	4	4	3	5	4	4	2	5	3	5	4	4	165	
11	5	4	4	5	3	3	3	3	3	5	3	3	5	3	3	5	5	4	3	2	4	5	5	4	3	3	5	3	5	4	5	5	4	4	3	4	5	5	4	3	157	
12	3	4	4	3	2	4	3	4	4	4	5	4	5	4	4	5	3	3	4	3	3	5	3	5	4	4	4	4	5	3	4	5	4	4	4	5	3	3	3	2	157	
13	2	4	3	4	3	2	4	4	4	3	5	4	2	4	2	2	2	4	4	2	4	2	2	2	2	4	2	4	4	4	3	4	4	4	4	3	2	2	4	3	127	
14	5	5	4	4	2	4	3	5	4	4	4	4	4	3	4	4	5	4	3	5	4	4	5	3	4	3	4	4	4	4	2	4	4	4	3	4	3	5	4	3	155	
15	3	3	4	3	5	5	3	2	4	4	4	4	1	4	3	1	3	2	2	4	2	1	3	5	5	4	3	2	2	4	3	5	2	5	4	4	2	3	2	5	130	
16	4	4	2	2	4	2	4	3	4	3	4	4	2	4	2	2	4	3	2	4	3	2	4	2	2	4	2	3	3	4	5	4	3	3	4	3	5	4	3	2	128	
17	4	4	3	2	4	3	4	4	4	2	4	5	3	2	4	3	4	4	4	5	4	3	4	3	3	2	4	4	5	4	1	5	4	4	2	2	4	4	4	4	142	
18	3	5	4	4	5	3	4	4	4	2	4	4	3	3	4	3	3	4	4	4	4	3	3	4	3	3	5	4	4	5	4	4	4	3	2	4	3	4	2	146		
19	4	5	4	4	4	4	4	4	4	4	4	4	4	4	4	4	4	2	2	5	2	4	4	5	4	4	4	4	4	3	5	3	4	5	4	4	5	4	2	5	157	
20	3	3	2	2	5	4	3	5	4	4	4	5	4	4	5	4	3	4	1	4	4	4	3	4	4	4	4	4	4	5	4	4	4	4	5	4	4	3	4	2	151	
21	3	3	4	1	4	3	1	3	3	2	3	3	3	2	3	3	3	3	4	5	3	3	3	3	3	2	3	3	3	4	5	5	3	3	2	2	5	3	3	3	123	
22	3	4	3	4	5	3	4	4	4	1	4	4	3	4	3	5	3	1	2	4	1	5	3	5	3	4	3	4	3	4	2	3	3	3	4	1	4	3	1	1	123	
23	3	3	1	2	4	4	1	4	4	4	4	4	4	3	4	4	3	3	3	2	3	4	3	5	4	3	4	4	5	3	4	4	4	3	4	5	3	3	5	141		
24	3	4	3	3	2	4	4	4	1	2	4	1	4	1	4	4	3	3	4	5	3	4	3	5	4	1	4	4	3	4	1	4	3	3	1	2	4	3	3	1	123	
25	4	3	3	4	5	3	4	5	2	3	2	2	3	3	4	3	4	4	3	4	4	3	4	3	3	3	4	4	4	4	3	4	4	4	4	3	3	2	4	4	139	
26	3	4	4	3	4	3	3	3	3	4	3	3	3	3	3	3	3	4	3	4	4	3	3	2	3	3	3	3	3	4	2	3	3	3	3	4	5	3	4	5	132	
27	4	5	4	3	4	3	4	4	3	3	3	3	3	4	4	3	4	2	2	5	2	3	4	3	3	4	4	4	4	5	4	4	4	4	4	4	3	4	4	2	4	143
28	3	3	2	2	5	5	4	5	3	3	3	3	3	5	3	3	3	4	3	1	4	3	3	3	5	4	3	5	3	4	2	5	3	5	4	3	4	3	4	5	141	
29	3	3	4	3	1	3	4	4	4	2	3	4	3	2	4	3	3	5	1	3	5	3	3	3	3	2	4	4	3	4	4	4	3	3	2	2	5	3	5	2	129	
30	4	5	5	1	3	2	4	2	2	3	5	2	2	4	1	2	4	3	4	3	3	2	4	4	2	4	1	2	3	5	1	3	3	3	4	3	1	4	3	2	118	
31	2	4	3	4	3	3	4	5	5	3	3	3	3	5	4	3	2	2	3	5	1	3	2	2	3	5	5	3	2	4	1	3	2	5	5	1	3	2	2	4	129	
32	4	4	4	1	5	3	3	3	4	4	5	4	3	3	3	3	4	2	3	3	2	3	4	2	3	3	3	3	4	4	4	4	4	4	4	3	4	3	4	2	3	129
33	3	2	4	4	5	3	3	4	3	1	3	5	3	4	3	5	3	5	3	4	5	5	3	5	3	4	5	4	4	5	3	3	4	4	4	1	5	3	5	3	148	
34	3	3	2	3	5	1	3	2	4	4	4	4	1	4	3	1	3	3	1	4	3	1	3	3	1	4	3	2	2	4	3	5	2	2	4	4	5	3	3	3	118	
35	4	4	5	4	4	4	5	2	5	4	3	5	4	3	3	2	5	5	3	3	3	5	3	5	4	5	4	5	4	5	5	5	5	5	4	5	5	2	3	3	161	
r-htg	0,593	0,368	0,028	0,437	0,241	0,423	0,067	0,28	0,292	0,372	-0,02	0,389	0,53	0,032	0,399	0,419	0,617	0,424	0,277	0,091	0,44	0,515	0,547	0,423	0,423	0,098	0,541	0,597	0,513	-0,18	0,39	0,053	0,656	0,452	0,064	0,538	0,135	0,484	0,366	0,113		
r-tbl	0,274	0,274	0,274	0,274	0,274	0,274	0,274	0,274	0,274	0,274	0,274	0,274	0,274	0,274	0,274	0,274	0,274	0,274	0,274	0,274	0,274	0,274	0,274	0,274	0,274	0,274	0,274	0,274	0,274	0,274	0,274	0,274	0,274	0,274	0,274	0,274	0,274	0,274	0,274	0,274	0,274	
ket	V	V	T	V	T	V	T	V	V	V	T	V	V	T	V	V	V	V	V	T	V	V	V	V	V	T	V	V	V	T	V	T	V	V	T	V	T	V	V	T	V	T

REKAPITULASI HASIL UJI VALIDITAS INSTRUMEN UJI COBA

UJI VALIDITAS ANGKET KEPEMIMPINAN KEPALA MADRASAH				UJI VALIDITAS ANGKET BUDAYA ORGANISASI				UJI VALIDITAS ANGKET KINERJA GURU			
No	r-htg	r-tbl	Keterangan	No	r-htg	r-tbl	Keterangan	No	r-htg	r-tbl	Keterangan
1	0,365	0,274	Valid	1	0,309	0,274	Valid	1	0,593	0,274	Valid
2	0,028	0,274	Tidak Valid	2	0,084	0,274	Tidak Valid	2	0,368	0,274	Valid
3	0,461	0,274	Valid	3	0,414	0,274	Valid	3	0,028	0,274	Tidak Valid
4	0,317	0,274	Valid	4	0,661	0,274	Valid	4	0,437	0,274	Valid
5	0,304	0,274	Valid	5	0,065	0,274	Tidak Valid	5	0,241	0,274	Tidak Valid
6	0,338	0,274	Valid	6	0,632	0,274	Valid	6	0,423	0,274	Valid
7	0,336	0,274	Valid	7	0,501	0,274	Valid	7	0,067	0,274	Tidak Valid
8	0,335	0,274	Valid	8	0,384	0,274	Valid	8	0,280	0,274	Valid
9	0,227	0,274	Tidak Valid	9	0,469	0,274	Valid	9	0,292	0,274	Valid
10	0,522	0,274	Valid	10	0,420	0,274	Valid	10	0,372	0,274	Valid
11	0,369	0,274	Valid	11	0,396	0,274	Valid	11	-0,020	0,274	Tidak Valid
12	0,543	0,274	Valid	12	0,264	0,274	Tidak Valid	12	0,389	0,274	Valid
13	0,148	0,274	Tidak Valid	13	0,422	0,274	Valid	13	0,530	0,274	Valid
14	0,384	0,274	Valid	14	0,502	0,274	Valid	14	0,032	0,274	Tidak Valid
15	0,359	0,274	Valid	15	-0,078	0,274	Tidak Valid	15	0,399	0,274	Valid
16	0,597	0,274	Valid	16	0,511	0,274	Valid	16	0,419	0,274	Valid
17	0,194	0,274	Tidak Valid	17	0,341	0,274	Valid	17	0,617	0,274	Valid
18	0,482	0,274	Valid	18	0,411	0,274	Valid	18	0,424	0,274	Valid
19	0,349	0,274	Valid	19	0,492	0,274	Valid	19	0,277	0,274	Valid
20	-0,080	0,274	Tidak Valid	20	0,061	0,274	Tidak Valid	20	0,091	0,274	Tidak Valid
21	0,370	0,274	Valid	21	0,543	0,274	Valid	21	0,440	0,274	Valid
22	0,099	0,274	Tidak Valid	22	0,588	0,274	Valid	22	0,515	0,274	Valid
23	0,417	0,274	Valid	23	0,457	0,274	Valid	23	0,547	0,274	Valid
24	0,432	0,274	Valid	24	0,439	0,274	Valid	24	0,423	0,274	Valid
25	0,118	0,274	Tidak Valid	25	0,527	0,274	Valid	25	0,423	0,274	Valid
26	0,359	0,274	Valid	26	0,283	0,274	Valid	26	0,098	0,274	Tidak Valid
27	0,230	0,274	Tidak Valid	27	0,359	0,274	Valid	27	0,541	0,274	Valid
28	0,331	0,274	Valid	28	0,612	0,274	Valid	28	0,597	0,274	Valid
29	0,585	0,274	Valid	29	0,520	0,274	Valid	29	0,513	0,274	Valid
30	-0,278	0,274	Tidak Valid	30	-0,035	0,274	Tidak Valid	30	-0,181	0,274	Tidak Valid
31	0,505	0,274	Valid	31	0,439	0,274	Valid	31	0,390	0,274	Valid
32	0,468	0,274	Valid	32	0,174	0,274	Tidak Valid	32	0,053	0,274	Tidak Valid
33	0,371	0,274	Valid	33	0,453	0,274	Valid	33	0,656	0,274	Valid
34	0,195	0,274	Tidak Valid	34	0,549	0,274	Valid	34	0,452	0,274	Valid
35	0,342	0,274	Valid	35	0,128	0,274	Tidak Valid	35	0,064	0,274	Tidak Valid
36	0,307	0,274	Valid	36	0,488	0,274	Valid	36	0,538	0,274	Valid
37	0,419	0,274	Valid	37	0,330	0,274	Valid	37	0,135	0,274	Tidak Valid
38	0,417	0,274	Valid	38	0,223	0,274	Tidak Valid	38	0,484	0,274	Valid
39	0,384	0,274	Valid	39	0,363	0,274	Valid	39	0,366	0,274	Valid
40	0,224	0,274	Tidak Valid	40	0,423	0,274	Valid	40	0,113	0,274	Tidak Valid

ANGKET KEPEMIMPINAN KEPALA MADRASAH

A. Identitas Responden

Nama :

 Guru Mapel :

B. Petunjuk Pengisian:

1. Mohon lengkapilah kuisisioner berikut ini seobjektif mungkin dengan memberi tanda pada kolom yang sesuai dengan pendapat anda. Kuisisioner ini tidak akan berpengaruh terhadap status anda sebagai guru
2. Alternatif jawaban yang disediakan untuk menjawab kuisisioner ini adalah sebagai berikut:
 SS : Sangat Setuju
 S : Setuju
 RG : Ragu-ragu
 TS : Tidak Setuju
 STS : Sangat Tidak Setuju

No	Pernyataan	SS	S	RR	TS	STS
Menatap Kedepan						
1.	Kepala madrasah merencanakan langkah-langkah straregis untuk mencapai misi dan tujuan madrasah.					
2.	Kepala madrasah secara optimal telah berupaya mengembangkan program-program pengajaran perbaikan bagi para siswa yang belum mencapai ketuntasan					
3.	Kepala madrasah tidak teliti dalam menyusun program tahunan madrasah, yang mencakup program pengajaran, kesiswaan, kepegawaian, keuangan, dan penyediaan fasilitas-fasilitas yang diperlukan.					
4.	Kepala madrasah memiliki inisiatif dalam melakukan pembaharuan program pengajaran di kelas					
5.	Kepala madrasah kurang percaya diri dalam menyelesaikan setiap permasalahan yang terkait dengan program madrasah					
6.	Kepala madrasah memperhatikan ruang kerja guru dengan menyiapkan fasilitas penunjang yang dibutuhkan					
7.	Kepala madrasah melaksanakan belum secara optimal program supervisi pengajaran berdasarkan program yang telah dibuat					
8.	Kepala madrasah kurang melakukan update terhadap kurikulum yang berlaku					
Membimbing dan Mengarahkan						
9.	Kepala madrasah saya mengorganisiskan tugas-tugas personel madrasah					
10.	Kepala madrasah kurang memberi personel untuk					

	mengaitkan pembelajaran dengan norma yang berlaku dengan masyarakat				
11.	Kepala madrasah kurang melakukan kegiatan monitoring terhadap perkembangan kualitas personel				
12.	Kepala madrasah memberi informasi gagasan-gagasan guru tentang KBM kepada semua guru untuk meningkatkan layanan pembelajaran				
13.	Kepala madrasah kurang memberi informasi gagasan-gagasan guru tentang KBM kepada semua guru untuk meningkatkan layanan pembelajaran				
14.	Kepala madrasah kurang mengayomi semua sumber daya manusia di madrasah.				
15.	Kepala madrasah mendorong keterlibatan semua guru dalam setiap kegiatan madrasah				
	Perilaku Hubungan				
16.	Kepala secara fleksibel menerima gagasan-gagasan guru yang inovatif dalam KBM				
17.	Kepala madrasah memberikan teladan tentang disiplin dalam melaksanakan tugas dan fungsinya secara konsisten				
18.	Kepala madrasah belum menginformasikan hasil kegiatan supervise yang telah dilakukan dalam rapat -rapat dewan guru				
19.	Kepala madrasah kurang memberikan kepercayaan kepada guru untuk mengambil keputusan yang berkaitan dengan layanan dalam KBM				
20.	Kepala madrasah kurang peka/peduli dalam membantu guru dalam memecahkan permasalahan KBM berdasarkan temuan dalam kegiatan supervise				
21.	Kepala madrasah melibatkan setiap elemen madrasah dalam pengambilan keputusan untuk kemajuan madrasah				
	Kemampuan				
22.	Kepala madrasah secara maksimal berupaya menyelenggarakan urusan-urusan yang berhubungan dengan penyeleksian, pengangkatan, kenaikan pangkat, cuti, perpindahan dan pemberhentian anggota staf madrasah				
23.	Kepala madrasah belum menyusun struktur organisasi madrasah				
24.	Kepala madrasah berusaha secara optimal dalam mengembangkan kurikulum				
25.	Kepala madrasah mengontrol pelaksanaan KBM secara teratur				
26.	Kepala madrasah belum optimal dalam melakukan pengawasan terhadap pelaksanaan kegiatan ekstra kurikuler.				
27.	Kepala madrasah secara mampu menggerakkan sumber				

	daya manusia di madrasa secara tepat					
28.	Kepala madrasah belum menyusun program supervise dengan melibatkan beberapa orang guru.					
29.	Kepala madrasah secara jelas menyampaikan program supervisi yang telah disusun kepada seluruh guru					



ANGKET BUDAYA ORGANISASI

A. Identitas Responden

Nama :

 Guru Mapel :

B. Petunjuk Pengisian:

1. Mohon lengkapilah kuisioner berikut ini seobjektif mungkin dengan memberi tanda pada kolom yang sesuai dengan pendapat anda. Kuesioner ini tidak akan berpengaruh terhadap status anda sebagai guru.
2. Alternatif jawaban yang disediakan untuk menjawab kuesioner ini adalah sebagai berikut:
 - SS : Sangat Setuju
 - S : Setuju
 - RG : Ragu-ragu
 - TS : Tidak Setuju
 - STS : Sangat Tidak Setuju

No	Pernyataan	SS	S	RR	TS	STS
1.	Madrasah selalu berupaya meningkatkan kualitas pembelajarannya					
2.	Setiap pegawai non-guru bekerja sesuai dengan kompetensinya.					
3.	Semua pegawai madrasah mencurahkan seluruh kemampuan kerjanya untuk kemajuan madrasah					
4.	Pegawai mengalami keterbatasan ntuk mengotimalkan kinerjanya dari hasil supervisi kepala madrasah					
5.	Pegawai dilibatkan dalam pengambilan keputusan madrasah					
6.	Pegawai dibatasiuntuk menyampaikan pendapat guna kemajuan madrasah					
7.	Pegawai diberi kesempatan seluas-luasnya untuk mengkritisi seluruh kebijakan yang diputuskan pimpinan madrasah					
8.	Setiap pegawai dapat menjadi pimpinan sepanjang sesuai dengan aturan kerja yang telah ditetapkan					
9.	Pegawai diberikan kesempatan untuk menyampaikan kritikan dalam pengembangan madrasah					
10.	Antar pegawai saling menjatuhkan dalam bekerja					

No	Pernyataan	SS	S	RR	TS	STS
11.	Rekan kerja selalu saling memotivasi dalam bekerja					
12.	Antar pegawai saling percaya dalam menyelesaikan tugasnya masing-masing.					
13.	Antar pegawai saling tolong menolong pekerjaan guna kemajuan madrasah.					
14.	Antar pegawai merasa satu kesatuan sebagai pegawai madrasah yang bersama-sama berkewajiban memajukan madrasah					
15.	Tanggung jawab kerja diberikan tidak sesuai dengan bidangnya masing-masing					
16.	Pembagian kerja (<i>job description</i>) pada pegawai madrasah sesuai antara kompetensi dan tugas yang dibebankan.					
17.	Terjadi tumpang tindih pelaksanaan pekerjaan di madrasah.					
18.	Setiap agenda kerja madrasah selalu terlaksana sesuai jadwal yang ditentukan					
19.	Terjalin komunikasi yang baik antar pegawai					
20.	Pelaksanaan pekerjaan antar masing-masing bagian kerja di madrasah berjalan dengan lancar dan efektif.					
21.	Seluruh pekerjaan yang ada di madrasah selalu terkoordinir dengan rapi.					
22.	Hubungan kerja antar masing-masing bagian kerja di madrasah berjalan dengan harmonis					
23.	Disiplin kerja dipatuhi oleh para pegawai					
24.	Tugas dan tanggung jawab terkait administrasi diselesaikan sesuai waktu yang ditetapkan					
25.	Persaingan peningkatan karir di madrasah berjalan dengan sehat.					
26.	Hubungan pribadi antar pegawai di madrasah terjalin dengan baik.					
27.	Pegawai kurang berusaha untuk menjaga sikap					
28.	Terdapat sinergi yang baik antar sesama pegawai non-guru dalam menjalankan tugasnya guna kemajuan madrasah.					
29.	Terdapat sinergi yang baik antar guru dengan pegawai non-guru dalam menjalankan tugasnya masing-masing					
30.	Terjalin interaksi yang positif antar sesama pegawai					
31.	Sikap saling mendukung dalam organisasi kurang terjalin baik					

ANGKET KINERJA GURU

A. Identitas Responden

Nama :
.....

Guru Mapel :
.....

B. Petunjuk Pengisian:

1. Mohon lengkapilah kuisioner berikut ini seobjektif mungkin dengan memberi tanda pada kolom yang sesuai dengan pendapat anda. Kuesioner ini tidak akan berpengaruh terhadap status anda sebagai guru
2. Alternatif jawaban yang disediakan untuk menjawab kuesioner ini adalah sebagai berikut:
 - SS : Sangat Setuju
 - S : Setuju
 - RG : Ragu-ragu
 - TS : Tidak Setuju
 - STS : Sangat Tidak Setuju

No	Pernyataan	SS	S	RR	TS	STS
1.	Guru menyusun rencana pelaksanaan pembelajaran (RPP) sebelum melakukan proses pembelajaran.					
2.	Materi pelajaran yang Guru cantumkan di RPP sudah Guru susun secara sistematis					
3.	Guru menentukan metode sesuai dengan karakteristik siswa di kelas					
4.	Guru menentukan metode evaluasi sesuai dengan tujuan pembelajaran					
5.	Guru menyusun silabus sesuai dengan kurikulum yang berlaku					
6.	Guru menuliskan tujuan pembelajaran dalam RPP sesuai dengan tuntutan kurikulum					
7.	Guru menyiapkan materi ajar					
8.	Guru merumuskan materi sesuai dengan kompetensi dasar					
9.	Guru menjelaskan tata tertib dalam proses pembelajaran					
10.	Guru mengajak siswa untuk merapikan kelas					
11.	Guru menanyakan kesiapan siswa sebelum belajar					
12.	Guru mengkondisikan suasana kelas yang tenang sebelum memulai pembelajaran					
13.	Guru memeriksa kehadiran peserta didik sebelum memulai pembelajaran					

No	Pernyataan	SS	S	RR	TS	STS
14.	Guru mengaitkan materi yang telah dipelajari dengan materi yang akan dipelajari					
15.	Guru memberikan contoh untuk memudahkan pemahaman peserta didik					
16.	Guru menggunakan kalimat yang berbelit-belit					
17.	Guru menjelaskan setiap mata pelajaran tidak hanya menyuruh peserta didik untuk mencatat saja					
18.	Guru kurang memberi penguatan					
19.	Guru memberi reward bagi siswa yang aktif					
20.	Guru dalam mengajar menggunakan metode secara bervariasi (ceramah, tanya jawab, demonstrasi, dll)					
21.	Guru mengembangkan metode pengajaran sesuai dengan kondisi kelas yang dihadapi					
22.	Guru melibatkan peserta didik dalam pembuatan dan pemanfaatan media pembelajaran					
23.	Guru menggunakan informasi belajar yang variatif berbasis internet/TIK					
24.	Guru memantau kemajuan belajar peserta didik selama proses belajar					
25.	Guru memberikan pertanyaan yang tidak bisa dijangkau siswa					
26.	Guru memberikan tugas pekerjaan rumah kepada peserta didik secara rutin					
27.	Guru melakukan penilaian hasil belajar secara lisan, tertulis dan pengamatan					
28.	Guru melakukan penilaian akhir tidak sesuai dengan materi yang telah diajarkan					

Lampiran 3 Data Hasil Penelitian

KEPEMIMPINAN KEPALA MADRASAH																															
No Resp	ITEM PERNYATAAN																												Jumlah		
	1	2	3	4	5	6	7	8	9	10	11	12	13	14	15	16	17	18	19	20	21	22	23	24	25	26	27	28		29	
1	5	4	3	5	2	5	3	5	1	2	5	3	5	5	2	2	3	5	1	5	3	5	3	5	3	5	2	5	5	107	
2	4	4	3	4	5	5	3	4	1	2	5	3	4	5	2	5	4	5	4	5	3	5	5	5	3	4	2	3	5	112	
3	5	4	3	5	4	5	3	5	4	2	5	4	5	5	4	2	3	4	1	5	3	5	4	5	5	5	4	5	5	119	
4	5	4	4	5	4	5	4	5	4	2	5	3	4	5	2	4	3	5	4	5	4	5	3	4	4	5	4	5	5	121	
5	5	4	3	1	4	2	2	4	1	2	3	3	2	3	3	4	3	2	1	5	3	5	3	5	3	5	2	3	5	91	
6	5	2	2	5	1	5	5	2	5	2	5	5	2	5	2	2	5	1	5	2	2	1	5	2	5	5	2	3	5	98	
7	5	5	5	2	5	5	3	5	5	3	5	5	2	5	2	5	5	4	5	2	2	3	5	5	2	5	2	5	2	114	
8	5	5	5	5	5	3	4	2	5	2	5	2	5	5	2	2	5	2	5	5	2	2	4	2	3	5	2	5	2	106	
9	2	5	5	2	5	2	2	5	1	5	5	5	4	4	5	2	4	5	2	3	1	5	5	2	5	2	5	2	2	102	
10	5	4	5	2	5	2	5	5	1	5	2	5	1	5	2	5	4	3	5	3	5	4	5	5	5	5	5	5	5	118	
11	4	5	4	5	5	3	5	3	3	4	5	3	1	3	3	2	4	4	3	5	4	5	3	4	5	4	5	3	5	112	
12	4	5	2	5	3	3	5	2	4	5	4	2	4	3	4	5	4	2	4	2	1	5	3	4	5	4	5	3	3	105	
13	5	2	5	2	5	3	5	3	5	4	4	5	5	3	5	3	5	4	5	3	5	3	4	5	5	3	5	4	2	117	
14	2	1	5	5	1	2	2	2	4	3	2	3	1	5	5	1	5	1	5	2	5	5	5	1	5	2	5	1	5	91	
15	5	4	5	4	5	4	5	2	5	2	5	4	5	2	5	4	5	2	5	5	4	5	5	5	3	5	5	5	5	125	
16	5	2	5	5	5	2	5	5	2	5	5	2	5	5	2	5	5	2	5	5	2	5	2	5	5	2	5	2	5	115	
17	5	5	5	5	5	5	5	5	5	5	5	2	5	5	2	5	2	5	2	5	2	5	2	5	1	5	2	5	5	117	
18	2	5	5	2	5	5	3	5	3	5	3	5	3	5	3	5	4	5	4	5	5	3	5	4	5	5	5	5	5	124	
19	4	5	5	3	5	2	5	2	5	3	5	3	5	5	2	1	5	2	5	3	2	5	5	5	5	5	5	5	5	117	
20	5	5	5	4	3	5	5	2	5	5	2	5	5	2	5	3	5	2	5	3	5	2	5	3	5	5	3	5	3	117	
21	5	3	5	5	3	5	2	1	5	1	5	5	1	5	2	5	2	5	2	5	2	1	5	2	2	5	2	5	2	98	
22	1	2	5	2	5	2	5	2	3	5	4	5	3	5	5	4	5	3	5	3	5	2	5	5	3	5	4	5	5	113	
23	5	2	5	3	5	3	3	5	1	5	3	5	1	5	1	3	5	5	1	2	5	2	5	1	5	2	5	3	5	101	
24	5	2	5	2	5	1	2	2	5	3	5	2	5	2	3	5	4	3	5	4	5	4	5	4	5	5	4	5	5	112	
25	5	5	5	2	5	3	5	3	5	5	3	5	2	5	2	5	3	5	4	5	5	5	5	5	5	5	5	5	5	127	
26	5	2	3	2	5	2	5	3	5	3	5	3	5	3	5	3	5	2	5	2	5	3	2	5	3	5	3	5	5	109	
27	5	5	5	5	5	5	5	5	4	5	2	5	5	2	5	2	5	2	3	5	3	5	5	3	5	2	5	5	5	123	
28	5	4	5	3	5	5	3	5	2	5	2	1	2	5	1	5	2	1	5	2	1	2	5	5	1	5	2	3	5	97	
29	5	5	5	5	5	5	2	5	2	2	5	2	1	5	1	5	1	5	2	5	2	2	2	2	2	2	2	2	5	97	
30	2	3	5	3	5	2	5	3	1	3	5	2	3	3	2	5	3	5	2	3	5	2	3	5	3	5	5	2	5	103	
31	5	2	3	2	5	3	4	2	5	2	4	2	5	2	4	2	5	2	4	2	5	2	5	2	5	5	2	5	5	101	
32	5	3	5	2	5	2	2	3	5	3	5	1	5	2	5	2	3	2	5	3	5	1	5	2	5	2	5	2	3	98	
33	5	5	5	5	5	5	2	5	5	2	5	2	5	2	5	2	5	2	5	2	5	2	5	2	5	2	5	4	5	5	117
34	5	5	5	5	5	5	5	5	3	5	5	5	2	5	5	5	3	5	2	5	5	2	5	2	5	2	5	2	5	126	
35	5	3	5	2	2	2	5	2	2	2	1	2	5	1	2	5	2	5	1	5	5	4	5	2	5	5	5	3	5	98	
36	5	5	5	5	5	5	3	5	5	5	3	5	5	3	5	5	5	2	5	2	5	5	2	5	2	5	5	5	2	124	
37	5	5	5	5	5	3	5	3	5	2	5	5	3	5	2	5	3	5	3	5	3	2	5	4	4	5	5	5	5	124	
38	5	5	5	5	5	5	5	5	5	5	5	3	5	5	5	2	5	2	5	2	5	5	2	5	5	2	5	5	5	131	
39	5	5	5	2	2	5	2	5	2	5	3	2	2	5	3	5	3	5	5	3	5	3	5	3	5	3	2	5	5	110	
40	5	5	2	5	2	5	2	5	2	5	2	5	2	5	2	5	2	5	2	2	5	2	2	2	2	2	5	2	5	4	102
41	5	5	5	3	2	5	5	3	5	3	5	3	5	5	2	5	3	5	3	5	3	5	3	5	3	5	5	2	5	2	117
42	5	5	2	5	2	3	5	1	5	2	5	1	5	3	1	2	5	1	3	3	3	2	2	4	5	4	5	4	5	98	
43	5	2	5	3	5	3	5	2	5	2	5	3	5	2	5	3	3	3	3	3	5	3	3	5	3	3	5	5	5	110	
44	5	5	5	5	5	5	5	4	5	3	5	5	3	5	3	5	2	3	3	5	2	2	5	2	5	3	5	5	3	118	
45	5	5	5	5	5	5	3	5	3	5	2	5	2	2	2	5	2	5	2	5	2	5	2	5	3	5	3	4	5	112	
46	5	5	5	5	4	5	4	5	3	5	4	5	4	4	2	5	2	5	2	5	2	5	2	5	3	5	3	5	2	116	
47	5	1	5	5	2	5	2	5	2	5	2	1	2	1	5	2	1	5	2	1	5	2	3	3	2	5	3	3	3	90	
48	2	5	2	5	3	5	3	5	3	5	3	5	3	5	3	3	5	2	3	5	2	5	3	2	3	3	5	3	5	106	
49	5	5	3	5	2	5	3	2	5	3	3	3	3	5	3	3	5	5	3	5	2	5	5	2	5	2	5	2	109		
50	5	2	5	2	5	2	5	2	5	2	5	3	5	3	5	3	5	3	5	4	5	4	5	5	5	5	5	5	5	120	
51	2	5	2	5	3	2	5	2	5	3	5	3	5	3	5	2	3	5	3	5	3	5	2	5	5	2	5	3	5	110	
52	3	5	5	3	5	2	5	3	5	3	5	2	2	2	5	3	3	5	2	5	2	5	3	5	3	3	5	2	5	106	
53	5	5	5	5	3	5	3	5	3	5	3	5	3	5	3	5	3	5	3	5	2	4	5	5	5	3	5	5	2	120	
54	1	3	5	1	3	3	1	5	3	1	3	5	4	2	2	4	5	2	5	2	5	5	5	2	2	5	5	2	96		
55	4	5	5	4	5	4	4	4	4	4	5	3	4	5	3	4	3	5	5	3	4	3	5	3	4	4	3	5	3	118	
56	5	3	5	2	5	2	3	5	3	5	5	3	5	3	3	5	3	3	5	5	5	5	5	5	5	5	5	5	5	123	
57	5	4	4	5	4	5	5	4	5	5	4	5	4	4	5	4	5	4	5	3	5	5	3	5	3	5	3	5	3	126	
58	4	5	4	3	5	3	3	3	4	5	4	3	3	5	3	3	5	3	3	5	4	5	5	5	5	5	5	5	5	120	
59	5	5	3	5	3	2	3	5	5	2	2	5	3	5	3	5	3	5	3	5	3	5	4	3	5	4	5	5	4	115	
60	5	5	5	5	5	5	5	5	2	5	2	5	2	5	3	5	3	5	3	5	3	5	3	5	5	5	5	5	5	126	
61	1	3	5	2	1	2	5	5	1	5	3	1	2	5	5	4	5	2	2	5	5	5	2	2	5	3	5	5	3	99	
62	5	5	4	5	5	4	5	4	4	4	2	5	4	2	4	2	5	2	5	2	5	3	2	3	5						

BUDAYA ORGANISASI																																
No Resp	ITEM PERNYATAAN																															Jumlah
	1	2	3	4	5	6	7	8	9	10	11	12	13	14	15	16	17	18	19	20	21	22	23	24	25	26	27	28	29	30	31	
1	5	4	3	5	2	5	3	5	1	2	5	3	5	5	2	2	3	5	1	5	3	5	3	5	2	5	2	5	3	5	5	114
2	2	1	2	5	5	1	2	2	5	2	5	2	5	2	3	5	2	5	4	2	5	5	2	5	5	5	1	5	3	5	5	108
3	5	5	5	5	3	4	4	5	5	1	3	3	2	5	4	3	5	4	5	4	4	5	4	5	3	3	1	3	4	5	5	122
4	3	3	3	5	2	4	5	3	2	4	3	4	2	3	3	4	2	4	5	3	4	4	4	5	3	2	4	3	4	4	5	108
5	2	5	3	5	3	5	2	4	3	5	3	5	3	5	3	5	3	3	2	5	2	3	2	4	2	5	4	3	4	3	109	
6	5	1	2	2	2	4	3	2	3	1	5	5	1	5	2	5	2	5	5	5	5	5	2	5	5	2	4	5	2	2	5	107
7	4	5	2	5	3	5	2	3	4	5	2	5	4	3	2	3	5	2	5	3	5	3	5	5	2	4	2	2	5	2	5	112
8	5	4	2	2	5	2	5	5	2	2	5	2	5	5	2	5	2	5	2	5	2	5	2	5	2	2	5	2	5	5	5	112
9	5	2	5	5	2	5	2	5	2	2	5	2	2	2	5	5	2	5	2	5	2	5	2	5	2	5	5	5	5	5	4	114
10	2	5	5	3	5	3	5	3	5	3	5	3	5	4	5	4	5	5	3	2	4	5	3	5	5	2	3	5	2	1	5	120
11	2	5	2	5	2	5	3	5	3	2	5	2	2	5	2	5	3	2	5	5	5	5	5	5	5	3	5	5	3	1	3	115
12	2	5	2	5	3	3	5	2	4	5	4	2	4	5	4	5	5	2	4	2	5	5	3	5	5	5	5	3	2	4	3	118
13	5	2	5	2	5	3	5	3	2	4	4	2	5	3	2	3	5	2	5	3	2	3	4	2	5	3	3	4	5	5	3	109
14	2	1	5	5	1	2	2	2	1	3	2	1	1	5	5	1	5	1	5	2	5	5	5	1	5	2	5	1	3	1	5	90
15	5	4	5	4	2	4	5	2	2	2	5	4	2	3	5	3	2	2	4	5	4	5	5	5	3	5	5	4	5	2	121	
16	5	2	5	5	5	3	2	5	3	2	5	2	2	5	2	2	5	2	5	5	2	5	3	2	5	2	5	2	2	5	5	110
17	2	5	2	5	5	5	2	5	2	5	2	2	5	5	2	2	2	2	2	2	3	2	5	1	4	2	2	5	2	5	5	100
18	2	5	4	2	5	3	3	5	2	5	3	5	3	3	3	5	3	5	3	5	2	3	3	4	5	3	5	5	2	3	5	114
19	4	5	5	2	5	2	2	2	3	3	3	3	2	5	2	2	5	2	4	3	4	3	3	5	3	5	3	2	5	2	101	
20	4	5	5	4	3	5	5	2	5	5	2	3	5	2	3	3	2	2	2	3	3	5	3	3	2	5	3	5	3	3	110	
21	2	5	5	2	5	5	2	5	4	2	5	3	2	5	3	2	5	2	5	5	2	5	2	2	5	2	2	3	5	1	3	106
22	5	5	5	5	5	3	2	3	5	2	5	5	2	5	5	5	2	5	1	5	2	5	5	2	5	5	5	4	4	3	5	125
23	2	3	3	3	2	3	5	3	2	3	2	4	5	3	5	2	2	3	4	2	3	5	3	5	2	4	5	3	5	1	5	102
24	2	5	2	5	3	2	3	5	5	2	1	5	2	5	3	2	5	5	5	5	5	5	5	3	5	5	3	1	3	5	2	114
25	2	5	4	5	5	2	4	5	4	5	2	3	5	5	3	5	4	5	4	5	4	5	4	4	4	3	4	4	5	2	5	126
26	5	2	5	5	5	2	5	2	4	5	5	2	4	2	3	4	2	3	5	2	4	4	2	3	2	4	2	5	2	3	2	105
27	5	5	5	2	2	5	5	3	2	5	1	4	5	1	4	1	5	2	5	4	5	5	5	2	5	5	5	1	5	5	2	116
28	5	4	5	3	5	5	3	5	2	5	2	1	2	5	1	5	2	1	5	2	1	2	5	5	1	5	2	3	1	2	5	100
29	5	2	5	5	2	5	5	2	5	2	2	5	2	2	2	2	5	2	5	2	5	2	5	2	5	2	5	3	2	5	2	101
30	3	3	3	5	2	5	3	2	3	2	3	2	4	3	4	3	4	3	5	3	5	2	5	2	5	2	5	3	5	2	3	104
31	5	3	5	2	5	2	5	3	5	3	5	2	2	2	5	2	5	2	2	4	2	4	2	5	3	3	3	5	3	3	2	104
32	5	4	3	4	5	3	5	3	2	3	5	4	5	4	5	3	5	3	4	3	2	3	2	2	3	2	3	3	2	3	2	105
33	5	2	5	5	2	4	5	4	5	4	2	4	5	4	5	2	5	5	2	5	4	2	5	4	2	5	5	1	5	5	2	120
34	5	3	5	3	3	2	3	2	5	3	2	5	2	3	2	5	3	5	2	3	3	5	5	5	5	5	4	4	5	5	2	114
35	5	3	5	3	5	3	5	3	5	4	2	4	2	2	2	5	2	2	5	2	5	2	2	3	2	5	2	5	2	2	2	101
36	2	5	3	5	3	4	4	2	1	5	2	5	3	2	5	5	5	5	5	5	5	5	3	5	3	1	3	5	2	5	3	116
37	3	3	5	2	4	5	4	4	4	4	4	5	2	2	4	2	2	5	2	4	5	4	4	3	2	4	3	2	5	3	5	110
38	5	3	2	3	2	4	2	5	2	3	2	3	5	5	5	3	5	5	5	5	5	3	5	4	5	5	3	3	5	5	5	122
39	5	2	2	2	5	3	5	3	5	5	5	1	5	1	5	2	5	5	5	5	5	5	5	1	4	5	5	5	2	2	5	120
40	5	3	5	5	3	5	2	5	2	1	2	5	1	5	2	4	5	2	4	2	5	5	4	5	2	3	4	2	4	2	5	109
41	5	4	5	5	2	5	2	5	5	5	2	5	5	1	5	5	4	4	3	2	2	3	2	5	3	2	2	2	1	5	5	111
42	5	3	5	2	3	3	1	2	5	2	2	3	2	5	2	5	2	5	5	2	5	2	5	5	2	5	2	2	3	5	3	103
43	3	2	5	3	4	2	5	3	4	2	5	2	4	2	5	2	4	2	5	2	5	2	5	5	2	5	2	5	2	5	2	106
44	5	2	5	5	2	5	5	3	5	1	5	2	5	2	3	2	5	3	5	1	5	2	5	2	5	2	1	5	2	3	5	108
45	5	5	5	5	2	5	5	2	5	2	2	2	5	2	4	5	5	2	5	2	5	5	5	5	5	5	4	5	2	5	123	
46	2	5	2	5	2	2	2	5	2	5	3	4	3	4	3	4	3	5	3	5	3	5	3	5	3	5	3	4	5	3	4	112
47	5	1	5	5	2	5	3	5	2	5	2	1	2	1	5	2	1	5	2	2	3	3	2	5	3	5	3	3	1	2	1	92
48	2	5	2	4	5	2	3	2	3	5	2	5	3	2	5	2	5	2	2	5	2	2	3	2	3	5	5	3	5	3	5	104
49	5	5	3	5	2	5	3	2	5	3	3	3	3	5	2	3	2	5	2	5	2	5	2	2	5	5	2	5	3	3	5	110
50	5	2	5	2	5	2	5	2	5	2	5	3	5	3	5	3	3	5	4	5	4	5	5	5	5	4	5	5	2	5	3	124
51	2	5	2	5	3	2	5	2	5	3	5	3	5	3	5	2	5	3	5	3	5	2	2	5	2	5	2	3	5	3	5	113
52	3	5	5	3	5	2	5	5	5	5	2	2	5	2	5	3	2	5	2	5	5	5	3	5	3	3	5	2	2	5	3	117
53	5	5	3	5	3	5	3	2	3	4	3	5	4	2	3	4	2	5	2	2	2	5	2	3	2	5	5	2	5	2	5	108
54	5	1	3	3	1	2	3	1	4	5	4	5	2	5	5	5	5	5	4	5	5	5	5	2	5	5	5	4	5	5	5	124
55	5	4	5	4	4	4	4	2	4	5	3	2	3	2	3	2	5	2	4	2	3	2	4	2	3	5	2	3	5	3	5	106
56	5	2	5	2	3	5	3	5	4	3	5	3	1	2	3	3	2	5	2	5	2	5	2	1	5	2	3	2	3	2	3	98
57	4	5	4	5	5	4	2	5	2	5	3	4	2	1	4	2	5	3	2	2	3	2	1	2	3	2	4	2	5	1	2	96
58	4	5	4	3	5	3	3	3	4	5	4	3	2	5	2	3	2	3	3	2	4	2	5	5	2	5	5	2	3	3	5	109
59	5	2	3	5	2	2	2	5	2	5	2	3	5	2	5	2	5</															

KINERJA GURU																													
No Resp	ITEM PERNYATAAN																											Jumlah	
	1	2	3	4	5	6	7	8	9	10	11	12	13	14	15	16	17	18	19	20	21	22	23	24	25	26	27		28
1	5	2	2	4	4	5	2	5	4	4	4	4	5	4	2	4	5	4	5	4	3	5	2	4	5	5	4	5	111
2	2	3	2	5	5	3	3	4	5	4	5	3	4	2	3	3	5	4	3	5	3	3	5	4	5	4	5	102	
3	5	5	5	5	5	4	3	5	5	4	4	5	4	5	5	3	5	5	5	4	5	4	4	4	3	3	3	120	
4	5	5	5	5	2	5	5	5	2	5	5	4	5	5	5	5	2	4	5	5	4	4	5	5	3	5	4	124	
5	5	5	3	5	3	5	5	4	5	5	3	5	3	5	3	5	3	5	3	5	5	5	3	5	4	5	5	121	
6	5	1	2	2	2	4	3	2	3	1	5	4	1	5	2	5	2	5	5	5	5	5	5	5	5	5	4	103	
7	4	5	5	5	3	5	2	3	5	5	2	5	4	4	2	3	5	2	5	3	5	3	5	5	2	4	2	105	
8	5	4	5	2	5	5	4	5	2	2	5	2	5	5	2	5	5	2	5	2	5	2	2	5	2	2	5	104	
9	5	2	5	5	2	5	5	5	2	2	4	4	4	4	5	5	2	4	4	5	4	5	4	5	5	4	5	116	
10	4	5	5	3	4	3	5	5	5	5	5	5	5	4	4	4	5	5	4	2	5	5	5	5	5	4	3	124	
11	2	5	2	5	2	5	3	5	3	2	5	2	2	5	5	5	5	2	5	5	5	5	5	5	5	3	5	113	
12	5	5	2	5	3	5	5	2	5	5	4	5	4	5	4	5	5	5	4	2	5	5	3	5	5	5	5	121	
13	5	2	5	4	5	5	5	3	5	4	5	2	4	3	5	3	5	5	5	5	5	2	3	5	4	5	3	116	
14	2	5	5	5	5	2	2	5	1	4	2	1	4	5	5	1	5	1	5	2	5	5	5	1	5	2	5	96	
15	5	4	5	4	4	4	5	5	2	2	5	4	2	3	2	3	5	2	4	5	4	2	5	5	2	5	5	108	
16	5	5	5	5	5	5	5	5	3	2	5	5	2	5	2	5	5	2	5	5	2	5	3	2	5	2	5	115	
17	2	5	2	5	5	5	2	5	5	5	2	5	5	5	5	5	5	5	5	2	4	5	5	5	5	2	5	121	
18	5	3	4	5	5	5	3	4	5	5	3	4	3	5	3	4	5	5	5	5	2	5	5	4	5	5	5	122	
19	4	5	5	2	5	2	2	2	3	3	3	3	2	5	2	2	5	2	4	3	4	3	3	5	3	5	3	95	
20	4	5	5	4	3	5	5	2	2	5	2	3	5	2	3	3	2	2	2	3	3	3	3	3	2	5	3	94	
21	2	5	5	2	5	5	5	4	5	5	4	5	4	3	2	4	5	5	4	2	5	5	4	2	4	5	4	115	
22	5	5	5	5	5	3	2	3	5	2	3	5	2	4	5	3	2	5	3	5	2	3	5	3	5	5	4	108	
23	5	3	4	3	2	4	5	3	2	4	2	4	5	4	5	2	2	3	4	2	3	5	3	5	2	4	5	98	
24	5	5	2	4	3	5	3	5	4	2	5	5	2	5	4	3	5	5	5	5	5	5	5	3	5	5	3	114	
25	5	5	4	4	5	5	4	5	4	5	2	3	5	5	4	5	5	5	4	5	4	5	4	4	4	3	4	121	
26	5	2	5	5	3	5	2	4	2	5	2	4	2	4	2	3	4	2	3	5	2	4	4	2	3	2	4	96	
27	5	3	5	2	2	5	4	4	2	5	1	4	4	4	4	5	5	4	5	5	5	4	5	4	5	5	4	115	
28	5	4	5	3	4	5	3	4	2	5	2	4	3	5	1	5	2	1	5	2	1	2	5	5	1	5	2	94	
29	5	4	5	5	2	5	5	2	3	2	2	2	2	2	2	2	4	2	5	2	5	2	5	2	5	3	2	92	
30	3	4	3	5	5	5	4	5	3	4	5	2	4	3	5	3	5	3	5	3	5	3	5	5	2	5	5	111	
31	5	3	2	2	4	5	4	5	4	5	5	4	4	5	5	4	5	5	4	2	5	5	4	2	5	2	5	115	
32	5	4	2	5	5	3	5	4	2	3	5	4	5	4	5	3	5	3	4	3	2	3	2	2	3	2	3	99	
33	5	2	5	2	2	3	5	2	5	2	2	2	5	3	5	2	3	5	2	5	4	2	5	4	2	5	5	95	
34	5	3	5	3	2	2	4	5	4	3	5	5	5	5	5	5	4	5	4	3	5	4	5	4	5	4	5	118	
35	5	5	5	3	5	4	5	4	5	4	2	4	2	2	2	5	2	2	5	2	2	2	2	3	2	5	2	96	
36	5	5	3	5	3	4	5	2	5	5	2	5	3	2	5	4	5	5	5	5	5	5	5	5	3	5	5	121	
37	5	3	5	5	4	5	4	5	4	4	4	5	2	4	5	2	4	5	2	4	5	4	5	3	2	4	3	109	
38	5	5	3	4	2	4	5	4	2	4	5	5	4	5	5	4	4	5	5	4	5	5	5	5	5	5	5	124	
39	5	2	2	5	5	5	5	3	5	5	5	1	5	1	5	2	5	5	5	5	5	5	5	5	1	4	5	116	
40	5	3	5	5	3	5	2	5	2	5	2	5	5	5	5	4	5	2	5	2	5	5	4	5	2	5	4	115	
41	5	4	5	5	2	5	2	5	5	5	2	5	5	5	1	5	5	4	4	3	2	2	3	2	5	3	2	100	
42	5	3	5	2	3	3	1	2	5	2	2	3	2	5	2	5	2	3	5	2	5	5	5	5	5	2	2	96	
43	3	5	5	3	4	5	5	4	4	5	5	5	4	2	5	2	5	2	5	2	5	2	5	5	5	2	5	114	
44	5	5	5	5	4	5	5	3	5	4	5	2	5	4	3	5	5	5	5	1	4	2	5	2	5	2	1	112	
45	5	5	5	5	2	5	5	2	5	2	3	2	5	3	4	3	5	2	5	3	3	3	3	5	5	5	4	111	
46	2	5	5	5	5	2	4	5	5	5	4	5	4	3	5	3	5	3	5	3	5	3	5	3	5	3	5	117	
47	5	2	5	5	2	5	3	5	2	5	2	1	2	1	5	2	1	5	2	1	5	2	3	3	2	5	3	89	
48	5	5	2	5	5	5	3	5	3	5	5	4	5	2	5	2	5	2	2	5	2	2	3	2	3	5	5	105	
49	5	5	5	5	2	5	3	5	5	5	3	5	3	5	2	3	2	5	2	5	2	5	2	2	5	5	2	108	
50	5	5	5	2	5	2	5	5	5	2	5	3	4	5	5	5	5	5	5	5	5	5	5	5	5	3	5	126	
51	5	5	2	5	3	2	5	2	5	5	5	3	5	5	5	2	5	3	5	3	5	2	2	5	2	5	3	109	
52	3	5	5	5	5	5	4	5	5	5	5	2	5	2	5	5	2	5	2	5	2	5	5	5	5	3	3	118	
53	5	5	5	5	5	4	5	2	5	4	5	5	4	2	4	4	2	5	2	2	2	5	2	3	2	5	5	106	
54	5	5	3	3	5	5	3	5	4	5	4	4	2	5	5	4	5	5	4	5	5	5	5	2	5	5	5	122	
55	3	3	5	4	3	4	3	2	4	5	3	5	3	5	3	5	5	4	5	3	5	4	5	3	5	5	3	112	
56	5	2	5	5	3	5	5	5	3	5	3	5	3	5	2	5	3	2	5	5	5	2	5	2	2	5	2	106	
57	5	5	4	5	5	5	2	5	2	5	5	4	2	1	4	5	5	3	5	2	3	2	1	2	3	2	4	98	
58	5	5	5	3	5	3	5	3	5	4	5	3	5	5	4	3	5	3	4	2	4	2	5	5	2	5	5	112	
59	5	2	4	5	4	2	2	4	2	5	4	3	5	2	5	5	5	3	5	3	5	4	3	5	4	5	5	111	
60	5	5	5	5	5	5	2	5	2	5	2	2	3	3	2	2	5	2	5	2	5	2	5	2	3	3	5	96	
61	5	5	5	5	2	4	5	2	5	2	3	5	3	2	5	2	5	2	3	2	2	2	5	2	2	2	5	97	
62	5	2	5	5	2	5	5	2	5	2	5	5	5	3	5	2	3	5	4	5	5	5	5	4	5	4	5	118	
63	5	2	2	5	3	3	5	2	3	5	2	5	2	3	5	5	2	3	5	5	5	5	3	5	2	4	3	104	
64	3	5	5	5	5	2	5	5	5	5	5	5	5	5	3	5	5	3	4	4	5	5	5	5	5	5	5	126	

Reliability Statistics

Cronbach's	
Alpha	N of Items
,813	28

INDIKATOR KEPEMIMPINAN KEPALA MADRASAH

KEPEMIMPINAN KEPALA MADRASAH																																	
No Resp	ITEM PERNYATAAN																												Rata-rata				
	1	2	3	4	5	6	7	8	Rerata	9	10	11	12	13	14	15	Rerata	16	17	18	19	20	21	Rerata	22	23	24	25		26	27	28	29
1	5	4	3	5	2	5	3	5	4,00	1	2	5	3	5	5	2	3,29	2	3	5	1	5	3	3,17	5	3	5	3	5	2	5	5	4,13
2	4	4	3	4	5	5	3	4	4,00	1	2	5	3	4	5	2	3,14	5	4	5	4	5	3	4,33	5	5	3	4	2	3	5	4,00	
3	5	4	3	5	4	5	3	5	4,25	4	2	5	4	5	5	4	4,14	2	3	4	1	5	3	3,00	5	4	5	5	4	5	5	4,75	
4	5	4	4	5	4	5	4	5	4,50	4	2	5	3	4	5	2	3,57	4	3	5	4	5	4	4,17	5	3	4	4	5	4	5	4,38	
5	5	4	3	1	4	2	2	4	3,13	1	2	3	3	2	3	3	2,43	4	3	2	1	5	3	3,00	5	3	5	3	5	2	3	5	3,88
6	5	2	2	5	1	5	5	2	3,38	5	2	5	5	2	5	2	3,71	2	5	1	5	2	2	2,83	1	5	2	5	5	2	3	5	3,50
7	5	5	5	2	5	5	3	5	4,38	5	3	5	5	2	5	2	3,86	5	5	4	5	2	2	3,83	3	5	5	2	5	2	5	2	3,63
8	5	5	5	5	5	3	4	2	4,25	5	2	5	2	5	5	2	3,71	2	5	2	5	5	2	3,50	2	4	2	3	5	2	5	2	3,13
9	2	5	5	2	5	2	2	5	3,50	1	5	5	5	4	4	5	4,14	2	4	5	2	3	1	2,83	5	5	2	5	2	5	2	2	3,50
10	5	4	5	2	5	2	5	5	4,13	1	5	2	5	1	5	2	3,00	5	4	3	5	3	5	4,17	4	5	5	5	5	5	5	5	4,88
11	4	5	4	5	5	3	5	3	4,25	3	4	5	3	1	3	3	3,14	2	4	3	5	4	3,67	5	3	4	5	4	5	3	5	4,25	
12	4	5	2	5	3	3	5	2	3,63	4	5	4	2	4	3	4	3,71	5	4	2	4	2	1	3,00	5	3	4	5	4	5	3	3	4,00
13	5	2	5	2	5	3	5	3	3,75	5	4	4	5	5	3	5	4,43	3	5	4	5	3	5	4,17	3	4	5	5	3	5	4	2	3,88
14	2	1	5	5	1	2	2	2	2,50	4	3	2	3	1	5	5	3,29	1	5	1	5	2	5	3,17	5	5	1	5	2	5	1	5	3,63
15	5	4	5	5	4	5	4	5	4,25	5	2	5	4	5	2	5	4,00	4	5	2	5	3	2	4,17	5	5	5	5	5	5	5	5	4,75
16	5	2	5	5	5	2	5	5	4,25	2	5	5	2	5	5	2	3,71	5	5	2	5	5	2	4,00	5	2	5	5	2	5	2	5	3,88
17	5	5	5	5	5	5	5	5	5,00	5	5	5	2	5	5	2	4,14	5	2	2	5	2	5	3,50	2	5	1	5	2	5	5	2	3,38
18	2	5	5	2	5	5	3	5	4,00	3	5	3	5	3	5	3	3,86	5	4	5	4	5	5	4,67	3	5	4	5	5	5	5	5	4,63
19	4	5	5	3	5	2	5	2	3,88	5	3	5	3	5	5	2	4,00	1	5	2	5	3	2	3,00	5	5	5	5	5	5	5	5	5,00
20	5	5	5	4	3	5	5	2	4,25	5	5	2	5	5	2	5	4,14	3	5	2	5	3	5	3,83	2	5	3	5	5	3	5	3	3,88
21	5	3	5	5	3	5	2	1	3,63	5	1	5	5	1	5	2	3,43	5	2	5	2	1	5	3,33	2	2	5	2	5	2	5	2	3,13
22	1	2	5	2	5	2	5	2	3,00	3	5	4	5	3	5	5	4,29	4	5	3	5	3	5	4,17	2	5	5	3	5	4	5	5	4,25
23	5	2	5	3	5	3	5	3	3,88	1	5	3	5	3	5	1	3,00	3	5	5	1	2	5	3,50	2	5	1	5	2	5	3	5	3,50
24	5	2	5	2	5	1	2	2	3,00	5	3	5	2	5	2	3	3,57	5	4	3	5	4	5	4,33	4	5	4	5	5	4	5	5	4,63
25	5	5	5	2	5	3	5	3	4,13	5	5	3	5	2	5	2	3,86	5	3	5	4	5	5	4,50	5	5	5	5	5	5	5	5	5,00
26	5	2	3	2	5	2	5	3	3,38	5	3	5	3	3	5	3	3,86	5	2	5	2	5	3	3,67	2	5	3	5	3	5	5	5	4,13
27	5	5	5	5	5	5	5	5	5,00	4	5	2	5	5	2	5	4,00	2	5	2	3	5	3	3,33	5	5	3	5	2	5	5	5	4,38
28	5	4	5	3	5	5	3	5	4,38	2	5	2	1	2	5	1	2,57	5	2	1	5	2	1	2,67	2	5	5	1	5	2	3	5	3,50
29	5	5	5	5	5	5	2	5	4,63	2	2	5	2	2	1	5	2,71	1	5	1	5	2	5	3,17	2	2	2	2	2	5	2	5	2,75
30	2	3	5	3	5	2	5	3	3,50	1	3	5	2	3	3	2	2,71	5	3	5	2	3	5	3,83	3	5	3	5	5	2	5	5	4,13
31	5	2	3	2	5	3	4	2	3,25	5	2	4	2	5	2	4	3,43	2	5	2	4	2	5	3,33	2	5	2	5	2	5	5	5	3,88
32	5	3	5	2	5	2	2	3	3,38	5	3	5	1	5	2	5	3,71	2	3	2	5	3	5	3,33	1	5	2	5	2	5	2	3	3,13
33	5	5	5	5	5	5	2	5	4,63	5	2	5	2	5	2	5	3,71	2	5	2	5	2	5	3,50	2	5	2	5	4	5	5	5	4,13
34	5	5	5	5	5	5	5	5	5,00	5	3	5	5	5	2	5	4,29	5	5	3	5	2	5	4,17	5	2	5	2	5	2	5	5	3,88
35	5	3	5	2	2	5	2	5	3,25	2	2	1	2	5	2	2	2,14	5	2	5	1	5	5	3,83	4	5	2	5	5	5	3	5	4,25
36	5	5	5	5	5	5	3	5	4,75	5	5	3	5	5	3	5	4,43	5	5	2	5	2	5	4,00	5	2	5	2	5	5	5	2	3,88
37	5	5	5	5	5	3	5	3	4,50	5	2	5	5	3	5	2	3,86	5	3	5	3	2	5	3,83	4	4	5	5	5	5	5	5	4,75
38	5	5	5	5	5	5	5	5	5,00	5	5	5	3	5	5	5	4,71	5	2	5	2	5	5	4,00	2	5	5	2	5	5	5	5	4,25
39	5	5	5	2	2	5	2	5	3,88	2	5	3	2	2	5	3	3,14	5	3	5	5	3	5	4,33	3	5	3	5	3	2	5	5	3,88
40	5	5	2	5	2	5	2	5	3,88	2	5	2	5	2	5	5	3,71	2	5	2	2	5	2	3,00	2	2	2	5	2	5	4	5	3,38
41	5	5	5	3	2	5	5	3	4,13	5	3	5	3	5	5	2	4,00	5	3	5	3	5	3	4,00	5	3	5	5	2	5	5	2	4,00
42	5	5	2	5	2	3	5	1	3,50	5	2	5	1	5	3	1	3,14	2	5	1	3	3	3	2,83	2	2	4	5	4	5	4	5	3,88
43	5	2	5	3	5	3	5	2	3,75	5	2	5	3	5	2	5	3,86	3	3	3	3	5	3	3,67	3	2	3	3	5	5	5	5	3,88
44	5	5	5	5	5	5	4	4	4,88	5	3	5	3	3	5	3	4,14	5	2	3	3	5	2	3,33	2	5	2	5	3	5	5	3	3,75
45	5	5	5	5	5	5	3	5	4,75	3	5	2	5	2	2	2	3,00	5	2	5	2	5	2	3,50	5	2	5	3	5	3	4	5	4,00
46	5	5	5	5	4	5	4	5	4,75	3	5	4	5	4	4	2	3,86	5	2	5	2	5	2	3,50	5	2	5	3	5	3	5	2	3,75
47	5	1	5	5	2	5	2	5	3,75	2	5	2	1	2	1	5	2,57	2	1	5	2	2	3	2,50	3	2	5	3	5	3	3	3	3,38
48	2	5	2	5	3	5	3	5	3,75	3	5	3	5	3	5	3	3,86	3	5	2	3	5	2	3,33	5	3	2	3	3	5	3	5	3,63
49	5	5	3	5	2	5	3	2	3,75	5	3	3	3	3	5	3	3,57	3	5	5	3	5	2	3,83	5	5	2	5	5	2	5	2	3,88
50	5	2	5	2	5	2	5	2	3,50	5	2	5	3	5	3	5	4,00	3	3	5	4	5	4	4,00	5	5	5	5	5	5	5	5	5,00
51	2	5	2	5	3	2	5	2	3,25	5	3	5	3	5	3	5	4,14	2	5	3	5	3	5	3,83	2	5	5	2	5	3	5	5	4,00
52	3	5	5	3	5	2	5	3	3,88	5	3	5	2	2	2	5	3,43	3	3	5	2	5	2	3,33	5	3	5	3	3	5	2	5	3,88
53	5	5	5	5	3	5	3	5	4,50	3	5	3	5	3	5	3	3,86	5	3	5	3	5	2	3,83	4	5	5	5	3	5	5	2	4,25
54	1	3	5	1	3	3	1	5	2,75	3	1	3	5	4	2	2	2,86	4	5	2	5	2	5	3,83	5	5	5	2	2	5	2	5	3,88</

INDIKATOR BUDAYA ORGANISASI

INDIKATOR BUDAYA ORGANISASI																																						
No Resp	ITEM PERNYATAAN																														Rerata							
	1	2	3	4	Rerata	5	6	7	8	9	Rerata	10	11	12	13	14	Rerata	15	16	17	18	19	Rerata	20	21	22	23	24	25	Rerata		26	27	28	29	30	31	
1	5	4	3	5	4,25	2	5	3	5	1	3,20	2	5	3	5	5	4,00	2	2	3	5	1	2,60	5	3	5	3	5	2	3,83	5	2	5	3	5	5	4,17	
2	2	1	2	5	2,50	5	1	2	2	5	3,00	2	5	2	5	2	3,20	3	5	2	5	4	3,80	2	5	5	2	5	5	4,00	5	1	5	3	5	5	4,00	
3	5	5	5	5	5,00	3	4	4	5	5	4,20	1	3	3	2	5	2,80	4	3	5	4	5	4,20	4	4	5	4	5	3	4,17	3	1	3	4	5	5	3,50	
4	3	3	3	5	3,50	2	4	5	3	2	3,20	4	3	4	2	3	3,20	3	4	2	4	5	3,60	3	4	4	4	5	3	3,83	2	4	3	3	4	5	3,50	
5	2	5	3	5	3,75	3	5	2	4	3	3,40	5	3	5	3	5	4,20	3	5	3	3	3	3,40	2	5	2	3	2	4	3,00	2	5	4	3	4	3	3,50	
6	5	1	2	2	2,50	2	4	3	2	3	2,80	1	5	5	1	5	3,40	2	5	2	5	5	3,80	5	5	5	2	5	5	4,50	2	4	5	2	2	5	3,33	
7	4	5	2	5	4,00	3	5	2	3	4	3,40	5	2	5	4	3	3,80	2	3	5	2	5	3,40	3	5	3	5	5	2	3,83	4	2	2	5	2	5	3,33	
8	5	4	2	2	3,25	5	2	5	5	2	3,80	2	5	2	5	5	3,80	2	5	5	2	5	3,80	2	2	5	2	5	2	3,00	2	5	5	2	5	5	4,00	
9	5	2	5	5	4,25	5	2	5	2	5	3,20	2	5	2	2	2	2,60	5	5	2	5	2	3,80	5	2	5	2	3	2	4	3,00	2	5	5	5	4	4	4,17
10	2	5	5	3	3,75	5	3	5	3	5	4,20	3	5	3	5	4	4,00	5	4	5	5	3	4,40	2	4	5	3	5	5	4,00	2	3	5	2	1	5	3,00	
11	2	5	2	5	3,50	2	5	3	5	3	3,60	2	5	2	2	5	3,20	2	5	3	2	5	3,40	5	5	5	5	5	5	5,00	3	5	5	3	1	3	3,33	
12	2	5	2	5	3,50	3	3	5	2	4	3,40	5	4	2	4	5	4,00	4	5	5	2	4	4,00	2	5	5	3	5	5	4,17	5	5	3	2	4	3	3,67	
13	5	2	5	2	3,50	3	3	5	3	5	3,40	4	4	2	5	3	3,60	2	3	2	5	2	3,40	3	2	3	2	4	2	3,17	3	2	3	5	4	3	3,83	
14	2	1	5	5	3,25	1	2	2	2	1	1,60	3	2	1	1	5	2,40	5	1	5	1	5	3,40	2	5	5	5	1	5	3,83	2	5	1	3	1	5	2,83	
15	5	4	5	4	4,50	2	4	5	2	2	3,00	2	5	4	2	3	3,20	5	3	5	2	4	3,80	5	4	5	5	3	4,50	5	5	5	4	5	2	4,33		
16	5	2	5	5	4,25	5	3	2	5	3	3,60	2	5	2	2	5	3,20	2	2	5	2	5	3,20	5	2	5	3	2	5	3,67	2	5	2	2	5	5	3,50	
17	2	5	2	5	4,25	5	2	5	2	5	3,80	5	2	2	5	5	3,80	2	2	2	2	2	2,00	2	3	2	5	1	4	2,83	2	5	5	2	5	5	3,50	
18	2	5	4	2	3,25	5	3	3	5	2	3,60	5	3	5	3	3	3,80	3	5	3	5	3	3,80	5	2	3	3	4	3,67	3	5	5	2	3	5	3,83		
19	4	5	5	2	4,00	5	2	2	2	3	2,80	3	3	3	2	5	3,20	2	2	5	2	4	3,00	3	4	3	3	5	3,50	5	3	2	2	5	2	3,17		
20	4	5	5	4	4,50	3	5	5	2	5	4,00	5	2	3	5	2	3,40	3	3	2	2	2	2,40	3	3	5	3	2	3,17	5	3	5	5	3	3	4,00		
21	2	5	5	2	3,50	5	2	5	4	2	4,20	2	5	3	2	5	3,40	3	2	5	2	5	3,40	5	2	5	2	2	5	3,50	2	2	3	5	1	3	2,67	
22	5	5	5	5	5,00	5	3	2	3	5	3,60	2	5	5	2	5	3,80	5	5	2	5	1	3,60	5	2	5	5	2	5	4,00	5	5	4	4	3	5	4,33	
23	2	3	3	3	2,75	2	3	5	3	2	3,00	3	2	4	5	3	3,40	5	2	2	3	4	3,20	2	3	5	3	5	2	3,33	4	5	3	5	1	5	3,83	
24	2	5	2	5	3,50	3	2	3	5	5	3,60	2	1	5	2	5	3,00	3	2	5	5	5	4,00	5	5	5	3	5	4,67	5	3	1	3	5	2	3,17		
25	2	5	4	5	4,00	5	2	4	5	4	4,00	5	2	3	5	5	4,00	3	5	4	5	4	4,20	5	4	5	4	4	4,33	3	4	4	5	2	5	3,83		
26	5	2	5	5	4,25	5	2	5	2	4	3,60	5	5	2	4	2	3,60	3	4	2	3	5	3,40	2	4	4	2	3	2	2,83	4	2	5	2	3	2	3,00	
27	5	5	5	2	4,25	2	5	5	3	2	3,40	5	1	4	5	1	3,20	4	1	5	2	5	3,40	4	5	5	5	2	5	4,33	5	5	1	5	5	2	3,83	
28	5	4	5	3	4,25	5	5	3	5	5	4,00	5	2	1	2	5	3,00	1	5	2	1	5	2,80	2	1	2	5	5	1	2,67	5	2	3	1	2	5	3,00	
29	5	2	5	5	4,25	2	4	5	5	2	4,00	5	2	5	2	2	2,60	2	2	5	2	5	3,20	2	5	2	5	2	5	3,50	3	2	5	2	2	1	2,50	
30	3	3	3	5	3,50	2	5	3	2	3	3,00	2	3	2	4	3	2,80	4	3	4	3	5	3,80	3	5	2	5	2	5	3,67	2	5	3	5	2	3	3,33	
31	5	3	5	2	3,75	5	2	5	3	5	4,00	3	5	2	2	2	2,80	5	2	5	2	2	3,20	4	2	4	2	5	3	3,33	3	3	5	3	3	2	3,17	
32	5	4	3	4	4,00	5	3	5	3	2	3,60	3	5	4	5	4	4,20	5	3	5	3	4	4,00	3	2	3	2	2	3	2,50	2	3	3	2	3	2	2,50	
33	5	2	5	5	4,25	2	4	5	4	5	4,00	4	2	4	5	4	3,80	5	2	5	5	4	3,80	5	4	2	5	4	2	3,67	5	5	1	5	5	2	3,83	
34	5	3	5	3	4,00	3	2	3	2	5	3,00	3	2	5	2	3	3,00	2	5	3	5	2	3,40	3	3	5	5	5	4,33	5	4	4	5	5	2	4,17		
35	5	3	5	3	4,00	5	3	5	3	5	4,20	4	2	4	2	2	2,80	2	5	2	2	5	3,20	2	2	2	3	2	5	2,67	2	5	2	5	2	2	3,00	
36	2	5	3	5	3,75	3	4	4	2	1	2,80	5	2	5	3	2	3,40	5	5	5	5	5	5,00	5	5	3	5	5	3	4,33	1	3	5	2	5	3	3,17	
37	3	3	5	2	3,25	4	4	4	4	4	4,20	4	4	4	5	2	2	3,40	4	2	2	5	2	3,40	4	5	4	3	2	3,67	4	3	2	5	3	5	3,67	
38	5	3	2	3	3,25	2	4	2	5	2	3,00	3	2	3	5	5	3,60	5	3	5	5	5	4,60	5	5	3	5	4	5	4,50	5	3	3	5	5	5	4,33	
39	5	2	2	2	2,75	5	3	5	3	5	4,20	5	5	1	5	1	3,40	5	2	5	5	5	4,40	5	5	5	5	1	4	4,17	5	5	5	2	2	5	4,00	
40	5	3	5	5	4,50	3	5	2	5	2	3,40	1	2	5	1	5	2,80	2	4	5	2	4	3,40	2	5	4	5	2	3	2,83	3	4	2	4	2	5	3,33	
41	5	4	5	5	4,75	2	5	2	5	5	3,80	5	2	5	1	1	3,60	5	5	4	4	3	4,20	2	2	3	2	5	3	2,83	2	4	2	1	5	5	2,83	
42	5	3	5	2	3,75	3	3	1	2	5	2,80	2	2	3	2	5	2,80	2	5	2	5	5	3,80	2	5	2	5	5	2	3,50	5	2	2	3	5	3	3,33	
43	3	2	5	3	3,25	4	2	5	3	4	3,60	2	5	2	4	2	3,00	5	2	4	2	5	3,60	2	5	2	5	5	2	3,50	5	2	5	2	5	2	3,50	
44	5	2	5	5	4,25	2	5	5	3	5	4,00	1	5	2	5	2	3,00	3	2	5	3	5	3,60	1	5	2	5	2	5	3,33	2	1	5	2	3	5	3,00	
45	5	5	5	5	5,00	2	5	5	2	5	3,80	2	2	2	5	2	2,60	4	5	5	2	5	4,20	2	5	5	5	5	5	4,50	5	4	5	2	2	5	3,83	
46	2	5	2	5	3,50	2	2	2	5	2	2,60	5	3	4	3	4	3,80	3	4	3	5	3	3,60	5	3	5	3	5	3	4,00	5	3	5	3	4	4	4,00	
47	5	1	5	5	4,00	2	5	3	5	2	3,40	5	2	1	2	1	2,20	5	2	1	5	2	3,00	2	3	3	2	5	3	3,00	5	3	3	1	2	1	2,50	
48	2	5	2	4	3,25	5	2	3	2	3	3,00	5	2																									

INDIKATOR KINERJA GURU

INDIKATOR KINERJA GURU																															
No Resp	ITEM PERNYATAAN																											Jumlah			
	1	2	3	4	5	6	7	8	9	10	11	Rerata	12	13	14	15	16	17	18	19	20	21	Rerata	22	23	24	25		26	27	28
1	5	2	2	4	4	5	2	5	4	4	4	3,73	4	5	4	2	4	5	4	5	4	3	4,00	5	2	4	5	5	4	5	4,29
2	2	3	2	5	5	3	3	4	5	4	5	3,73	3	4	2	3	3	3	5	4	3	5	3,50	3	3	5	4	5	1	5	3,71
3	5	5	5	5	5	4	3	5	5	4	4	4,55	5	4	5	5	3	5	5	5	4	5	4,60	4	4	4	3	3	3	3	3,43
4	5	5	5	5	5	2	5	5	2	5	5	4,45	4	5	5	5	2	4	5	5	4	4,40	4	5	5	3	5	4	5	4,43	
5	5	5	3	5	3	5	5	4	5	5	3	4,36	5	3	5	3	5	3	5	3	5	5	4,20	5	3	5	4	5	5	4	4,43
6	5	1	2	2	2	4	3	2	3	1	5	2,73	4	1	5	2	5	2	5	5	5	3,90	5	5	5	5	5	4	5	4,86	
7	4	5	5	5	3	5	2	3	5	5	2	4,00	5	4	4	2	3	5	2	5	3	5	3,80	3	5	5	2	4	2	2	3,29
8	5	4	5	2	5	5	4	5	2	2	5	4,00	2	5	5	2	5	5	2	5	2	2	3,50	5	2	5	2	2	5	4	3,57
9	5	2	5	5	2	5	5	5	2	2	4	3,82	4	4	4	5	5	2	4	4	5	4	4,10	5	4	5	5	4	5	5	4,71
10	4	5	5	3	4	3	5	5	2	5	5	4,45	5	5	4	4	4	5	5	4	2	5	4,30	5	5	5	5	4	3	5	4,57
11	2	5	2	5	2	5	3	5	3	2	5	3,55	2	2	5	5	5	2	5	5	2	5	4,10	5	5	5	5	3	5	5	4,71
12	5	5	2	5	3	5	5	2	5	5	4	4,18	5	4	5	4	5	5	5	4	2	5	4,40	5	3	5	5	5	5	3	4,43
13	5	2	5	4	5	5	5	3	5	4	5	4,36	2	4	3	5	3	5	5	5	5	2	3,90	3	5	4	5	3	5	4	4,14
14	2	5	5	5	5	2	2	5	1	4	2	3,45	1	4	5	5	1	5	1	5	2	5	3,40	5	5	1	5	2	5	1	3,43
15	5	4	5	4	4	4	5	5	2	2	5	4,09	4	2	3	2	3	5	2	4	5	4	3,40	2	5	5	2	5	5	5	4,14
16	5	5	5	5	5	5	5	5	3	2	5	4,55	5	2	5	2	5	5	2	5	5	2	3,80	5	3	2	5	2	5	5	3,86
17	2	5	2	5	5	5	2	5	5	5	5	4,18	2	5	5	5	5	5	5	5	2	4	4,30	5	5	5	5	2	5	5	4,57
18	5	3	4	5	5	5	3	4	5	5	3	4,27	4	3	5	3	4	5	5	5	5	2	4,10	5	5	4	5	5	5	5	4,86
19	4	5	5	2	5	2	2	3	3	3	3	3,27	3	2	5	2	2	5	2	4	3	4	3,20	3	3	5	3	5	3	5	3,86
20	4	5	5	4	3	5	5	2	2	5	2	3,82	3	5	2	3	3	2	2	2	3	3	2,80	3	3	3	2	5	3	5	3,43
21	2	5	5	2	5	5	5	5	4	5	5	4,36	4	5	4	3	2	4	5	5	4	2	3,80	5	2	4	5	4	4	5	4,14
22	5	5	5	5	5	3	2	3	5	2	3	3,91	5	2	4	5	3	2	5	3	5	2	3,60	3	5	3	5	5	4	4	4,14
23	5	3	4	3	2	4	5	3	2	4	2	3,36	4	5	4	5	2	2	3	4	2	3	3,40	5	3	5	2	4	5	3	3,86
24	5	5	2	4	3	5	3	5	4	2	5	3,91	5	2	5	4	3	5	5	5	5	5	4,40	5	5	3	5	5	3	1	3,86
25	5	5	4	4	5	5	4	5	4	5	2	4,36	3	5	5	4	5	5	4	5	4	5	4,50	5	4	4	4	3	4	4	4,00
26	5	2	5	5	5	3	5	2	4	2	5	3,91	2	4	2	3	4	2	3	5	2	4	3,10	4	2	3	2	4	2	5	3,14
27	5	3	5	2	2	5	4	4	2	5	1	3,45	4	4	4	4	5	4	5	5	4	5	4,50	4	5	4	5	5	5	4	4,57
28	5	4	5	3	4	5	3	4	2	5	2	3,82	4	3	5	1	5	2	1	5	2	1	2,90	2	5	5	1	5	2	3	3,29
29	5	4	5	5	2	5	5	2	3	2	2	3,64	2	2	2	2	2	4	2	5	2	5	2,80	2	5	2	5	3	2	5	3,43
30	3	4	3	5	5	5	4	5	3	4	5	4,18	2	4	3	5	3	5	3	5	3	5	3,80	5	5	2	5	2	5	3	3,86
31	5	3	2	2	4	5	4	5	5	5	5	3,82	4	4	5	5	4	5	5	5	4	2	4,30	5	2	5	3	5	5	5	4,29
32	5	4	2	5	5	3	5	4	2	3	5	3,91	4	5	4	5	3	5	3	4	3	2	3,80	3	2	2	3	2	3	3	2,57
33	5	2	5	2	2	3	5	2	5	2	2	3,18	2	5	3	5	2	3	5	2	5	4	3,60	2	5	4	2	5	5	1	3,43
34	5	3	5	3	2	2	4	5	4	3	5	3,73	5	5	5	5	5	4	5	4	3	5	4,60	4	5	4	5	4	5	4	4,43
35	5	5	5	3	5	4	5	4	5	4	2	4,27	4	2	2	2	5	2	2	5	2	2	2,80	2	3	2	5	2	5	2	3,00
36	5	5	3	5	3	4	5	2	5	5	2	4,00	5	3	2	5	4	5	5	5	5	5	4,40	5	5	5	3	5	5	5	4,71
37	5	3	5	5	4	5	4	5	4	4	4	4,36	5	2	4	5	2	4	5	2	4	5	3,80	4	5	3	2	4	3	2	3,29
38	5	5	2	4	2	4	5	4	2	4	5	3,91	5	4	5	5	4	4	5	5	4	5	4,60	5	5	5	5	5	5	5	5,00
39	5	2	2	5	5	5	5	3	5	5	5	4,27	1	5	1	5	2	5	2	5	5	5	3,90	5	5	1	4	5	5	5	4,29
40	5	3	5	5	3	5	2	5	2	5	2	3,82	5	5	5	4	5	2	5	2	5	2	4,30	5	4	5	2	5	4	5	4,29
41	5	4	5	5	2	5	2	5	5	5	2	4,09	5	5	1	5	5	4	4	3	2	2	3,60	3	2	5	3	2	2	2	2,71
42	5	3	5	2	3	3	1	2	5	2	2	3,00	3	2	5	2	5	2	3	5	2	5	3,40	5	5	5	5	5	2	2	4,14
43	3	5	5	3	4	5	5	4	4	5	5	4,36	5	4	2	5	2	5	2	5	2	5	3,70	5	5	5	2	5	2	5	4,14
44	5	5	5	5	4	5	5	3	5	4	5	4,64	2	5	4	3	5	5	5	5	1	4	3,90	2	5	2	5	2	1	5	3,14
45	5	5	5	5	2	5	5	2	5	2	3	4,00	2	5	3	4	3	5	2	5	3	3	3,50	3	5	5	5	5	4	5	4,57
46	2	5	5	5	5	2	4	5	5	5	5	4,36	4	5	4	3	5	3	5	3	5	3	4,00	5	3	5	3	5	3	5	4,14
47	5	2	5	5	2	5	3	5	2	5	2	3,73	1	2	1	5	2	1	5	2	2	3	2,40	3	2	5	3	5	3	3	3,43
48	5	5	2	5	5	5	3	5	3	5	5	4,36	4	5	2	5	2	5	2	2	5	2	3,40	2	3	2	3	5	5	3	3,29
49	5	5	5	5	2	5	3	5	5	5	3	4,36	5	3	5	2	3	2	5	2	5	2	3,40	5	2	2	5	5	2	5	3,71
50	5	5	5	2	5	2	5	5	5	2	5	4,18	3	4	5	5	5	5	5	5	5	5	4,70	5	5	5	5	3	5	5	4,71
51	5	5	2	5	3	2	5	2	5	5	5	4,00	3	5	5	5	2	5	3	5	3	5	4,10	2	2	5	2	5	3	5	3,43
52	3	5	5	5	5	4	5	5	5	5	5	4,73	2	5	2	5	5	2	5	2	5	2	3,80	5	5	5	3	3	5	2	4,00
53	5	5	5	5	5	4	5	2	5	4	5	4,55	5	4	2	4	4	2	5	2	2	2	3,20	5	2	3	2	5	5	2	3,43
54	5	5	3	3	5	5	3	5	4	5	4	4,27	4	2	5	5	4	5	5	4	5	5	4,40	5	5	2	5	5	5	4	4,43
55	3	3	5	4	3	4	3	2	4	5	3	3,55	5	3	5	3	5	5	5	4	5	3	4,30	5	4	5	3	5	5	3	4,29
56	5	2	5	5	3	5	5	5	5	3	5	4,36	3	5	2	5	3	2	5	5	5	2	3,70	5	2	2	5	2	3	2	3,00
57	5	5	4	5	5	5	2	5	2	5	5	4,36	4	2	1	4	5	5	3	5	2	3	3,40	2	1	2	3	2	4	2	2,29
58	5	5	5	3	5	3	5	3	5	4	5	4,36	3	5	5	4	3	5	3	4	2	4	3,80	2	5	5	2	5	5		

Lampiran 4 Hasil Analisis Data Penelitian

Kepemimpinan Kepala Madrasah

		Kepemimpinan Kepala Madrasah
N	Valid	64
	Missing	0
Mean		111,31
Median		112,00
Mode		117,00
Std. Deviation		10,76
Variance		115,80
Range		41,00
Minimum		90,00
Maximum		131,00
Sum		7124,00

Penentuan Tabel Distribusi Frekuensi Skor Kepemimpinan Kepala Madrasah

Jangkauan Data : 131-90 : 41

Jumlah Kelas Interval:
 $: 1 + 3,3 \log n$
 $: 1 + 3,3 \log 60$
 $: 1 + 3,3 (64)$
 $: 1 + 3,3 (1,806)$
 $: 6,95$
 $: 7$

Panjang Interval Kelas : $41/7$: 5,85
 $: 6$

No	Kelas Interval	f _{absolute}	f _{kumulatif}
1	90-95	4	6,25
2	96-101	11	17,19
3	102-107	8	12,50
4	108-113	11	17,19
5	114-119	14	21,88
6	120-125	10	15,63
7	126-131	6	9,38
	JUMLAH	64	100

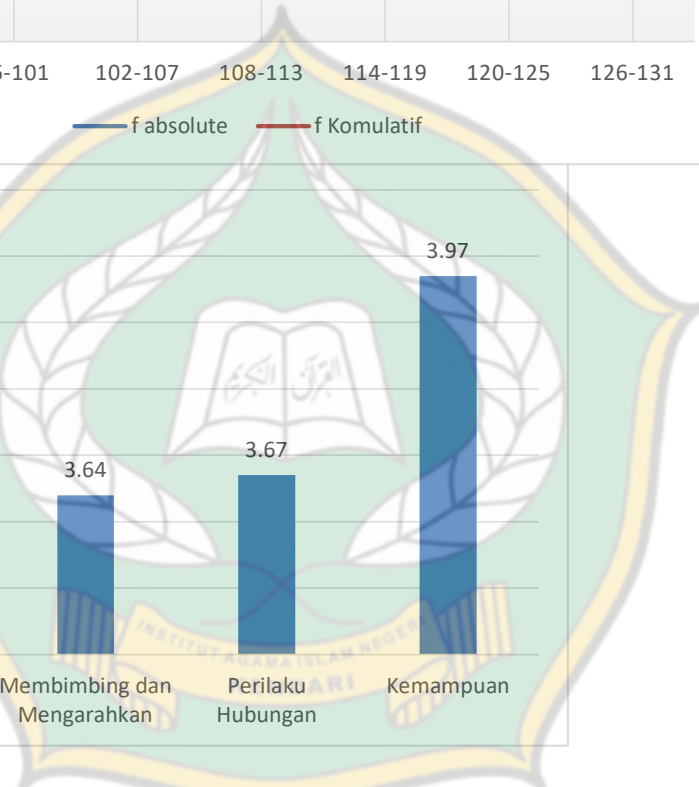
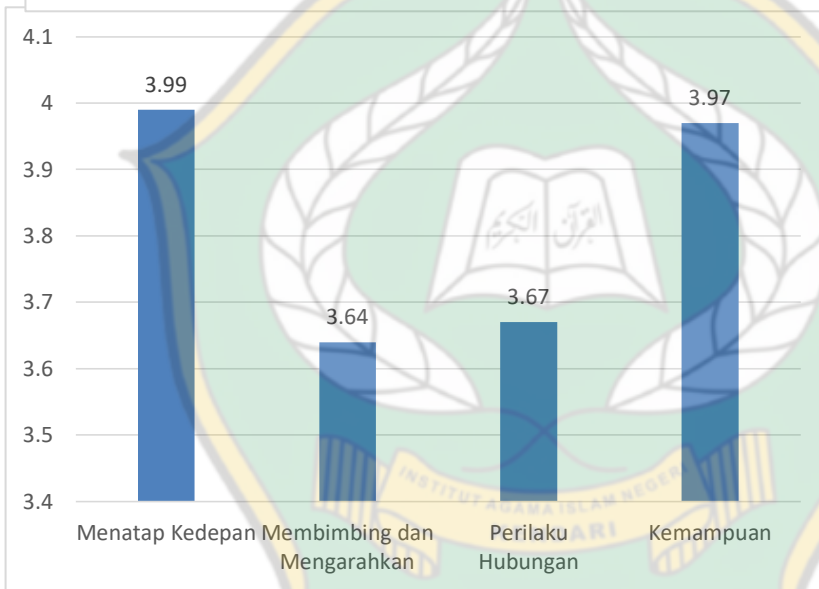
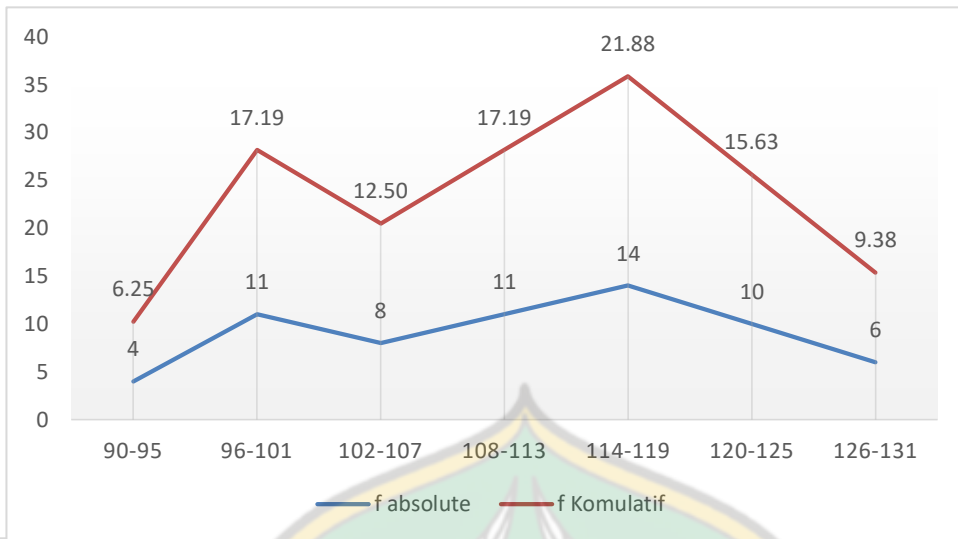

Budaya Organisasi

Statistics

N	Valid	64
	Missing	0
Mean		109,95
Median		110,00
Mode		114,00
Std. Deviation		8,76
Variance		76,87
Range		38,00
Minimum		90,00
Maximum		128,00
Sum		7037,00

Penentuan Tabel Distribusi Frekuensi Skor Budaya Organisasi

Jangkauan Data : 128-90 : 38

Jumlah Kelas Interval: $: 1 + 3,3 \log n$
 $: 1 + 3,3 \log 60$
 $: 1 + 3,3 (64)$
 $: 1 + 3,3 (1,806)$
 $: 6,95$

Panjang Interval Kelas : 7
 $: 38/7 : 5,85$
 $: 5$

No	Kelas Interval	f _{absolute}	f _{kumulatif}
1	90-94	3	4,69
2	95-99	4	6,25
3	100-104	10	15,63
4	105-109	14	21,88
5	110-114	16	25,00
6	115-119	5	7,81
7	120-128	12	18,75
	JUMLAH	64	100

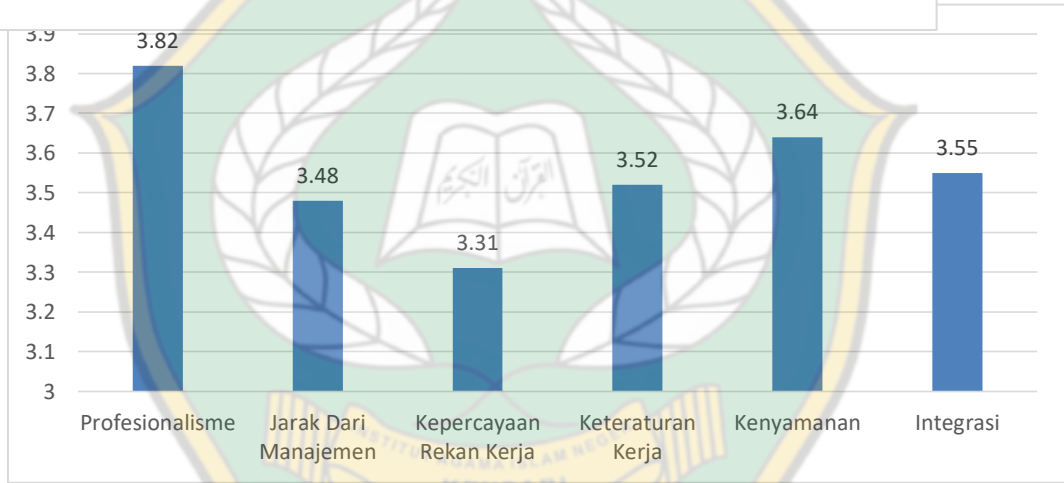
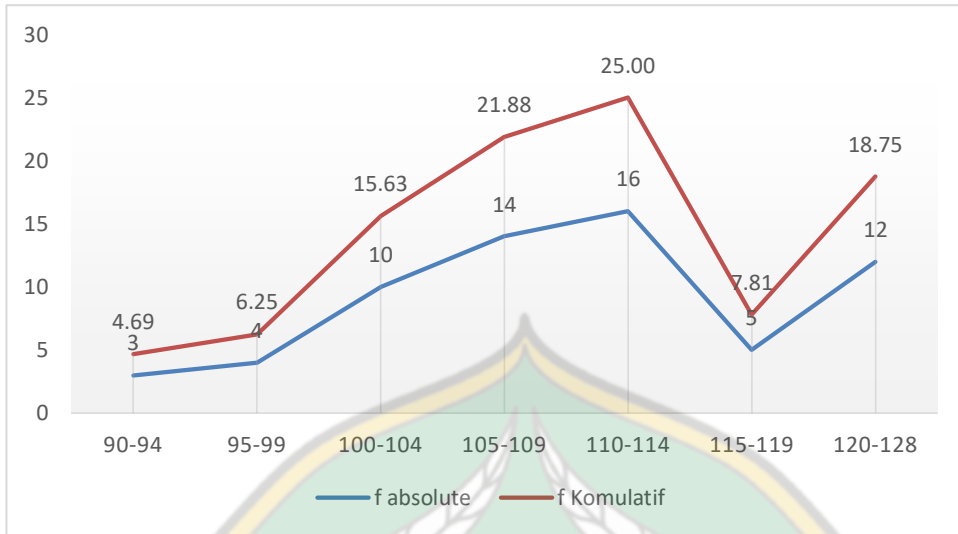

Kinerja Guru

Statistics

N	Valid	64
	Missing	0
Mean		109,62
Median		111,00
Mode		96,00 ^a
Std. Deviation		9,98
Variance		99,69
Range		37,00
Minimum		89,00
Maximum		126,00
Sum		7016,00

Penentuan Tabel Distribusi Frekuensi Skor Kinerja Guru

Jangkauan Data : 126-89 : 37

Jumlah Kelas Interval:
 $: 1 + 3,3 \log n$
 $: 1 + 3,3 \log 60$
 $: 1 + 3,3 (64)$
 $: 1 + 3,3 (1,806)$
 $: 6,95$

Panjang Interval Kelas : 7 : 5,28
 $: 37/7$
 $: 5$

No	Kelas Interval	f _{absolute}	f _{kumulatif}
1	89-93	3	4,69
2	94-98	4	6,25
3	99-103	10	15,63
4	104-108	14	21,88
5	119-113	16	25,00
6	114-118	5	7,81
7	119-126	12	18,75
	JUMLAH	64	100

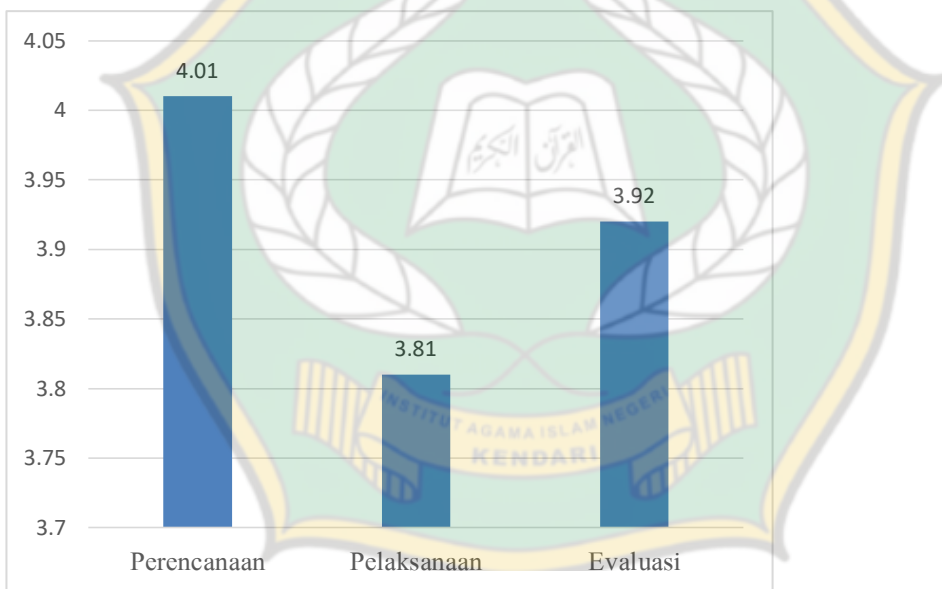
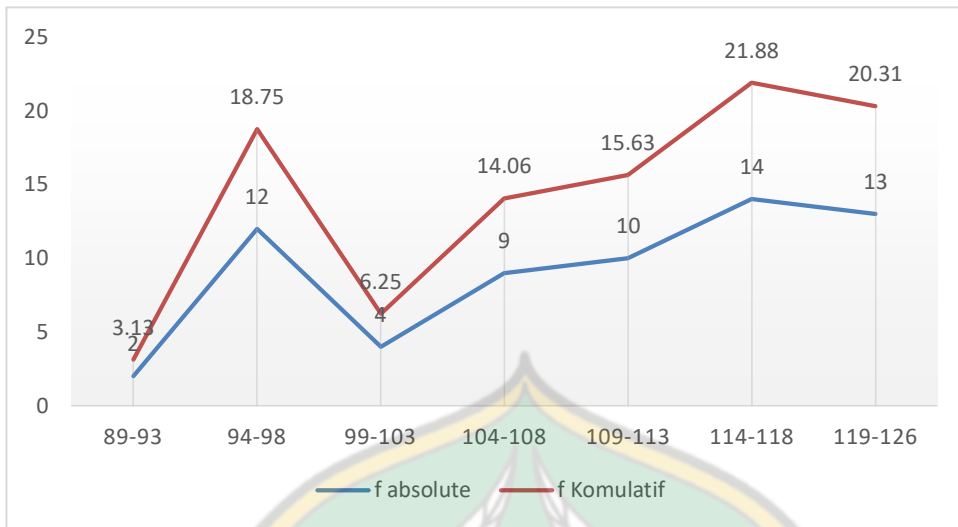

Lampiran 5 Uji Persyaratan Analisis

Rangkuman Uji Normalitas

No	Variabel	Nilai Absolute	t. tabel.	Keterangan
1	Kepemimpinan kepala Madrasah	0,108	0,169	Normal
2	Budaya Organisasi	0,062	0,169	Normal
3	Kinerja Guru	0,102	0,169	Normal

Uji Linearitas

No	Variabel	Fhitung	Ftabel.	Keterangan
1	Kepemimpinan kepala Madrasah terhadap kinerja guru	1,295	1,812	Linear
2	Budaya Organisasi terhadap kinerja guru	1,071	1,812	Linear

Uji Multikolinearitas

Coefficients^a

Model	Collinearity Statistics	
	Tolerance	VIF
(Constant)		
1 X ₁	.801	1.249
X ₂	.801	1.249

a. Dependent Variable: Y

Uji Autokorelasi

Model Summary^b

Model	R	R Square	Adjusted R Square	Std. Error of the Estimate	Durbin-Watson
1	,657 ^a	,431	,413	7,65141	1,896

$$\hat{Y} = 70,590 + 0,351X$$

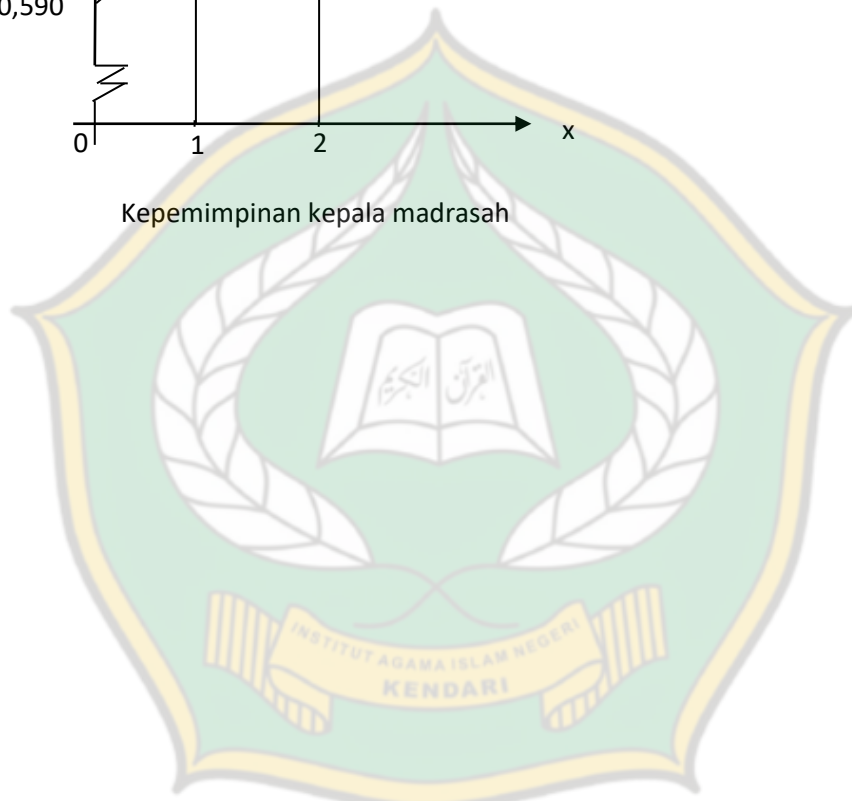
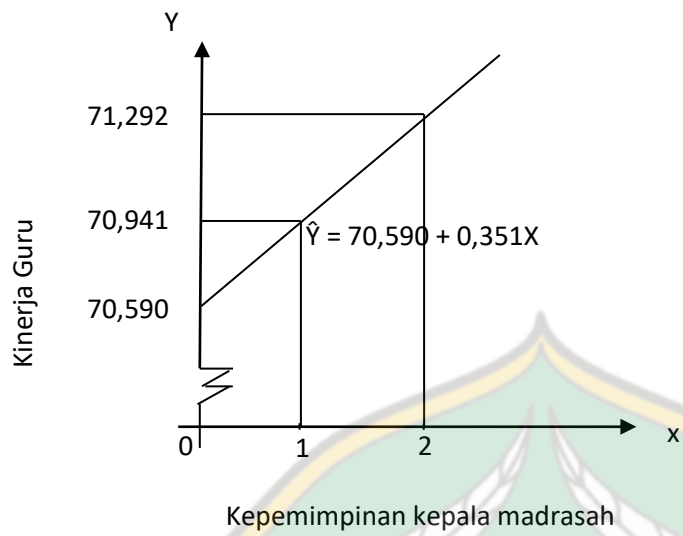

Lampiran 6 Uji Hipotesis

Pengaruh Kemimpinan Kepala Madrasah terhadap Kinerja Guru

ANOVA^a

Model	Sum of Squares	df	Mean Square	F	Sig.
1 Regression	897,224	1	897,224	10,333	,002^b
Residual	5383,776	62	86,835		
Total	6281,000	63			

Coefficients^a

Model	Unstandardized Coefficients		Standardized Coefficients	t	Sig.
	B	Std. Error	Beta		
1 (Constant)	70,590	12,200		5,786	,000
Kepemimpinan Kepala Masrasah	,351	,109	,378	3,214	,002

Model Summary

Model	R	R Square	Adjusted R Square	Std. Error of the Estimate
1	,378 ^a	,143	,129	9,318

Pengaruh Budaya Organisasi terhadap Kinerja Guru

ANOVA^a

Model	Sum of Squares	df	Mean Square	F	Sig.
1 Regression	2649,226	1	2649,226	45,226	,000^b
Residual	3631,774	62	58,577		
Total	6281,000	63			

Coefficients^a

Model	Unstandardized Coefficients		Standardized Coefficients	t	Sig.
	B	Std. Error	Beta		
1 (Constant)	28,301	12,130		2,333	,023
Budaya Organisasi	,740	,110	,649	6,725	,000

Model Summary

Model	R	R Square	Adjusted R Square	Std. Error of the Estimate
1	,649 ^a	,422	,412	7,653

a. Predictors: (Constant), X2

Pengaruh Kemimpinan Kepala Madrasah terhadap Budaya Organisasi**ANOVA^a**

Model		Sum of Squares	Df	Mean Square	F	Sig.
1	Regression	966,137	1	966,137	15,451	,000 ^b
	Residual	3876,722	62	62,528		
	Total	4842,859	63			

Coefficients^a

Model		Unstandardized Coefficients		Standardized Coefficients	t	Sig.
		B	Std. Error	Beta		
1	(Constant)	69,446	10,352		6,708	,000
	Kepemimpinan Kepala Masrasah	,364	,093	,447	3,931	,000

Sumber: *Output* Hasil Pengujian SPSS-26

Model Summary

Model	R	R Square	Adjusted R Square	Std. Error of the Estimate
1	,649 ^a	,422	,412	7,653

1	,447 ^a	,199	,187	7,907
---	-------------------	------	------	-------

a. Predictors: (Constant), X2

Pengaruh Kemimpinan Kepala Madrasah dan Budaya Organisasi Secara Bersama-sama terhadap Kinerja Guru

ANOVA^a

Model		Sum of Squares	df	Mean Square	F	Sig.
1	Regression	2649,226	1	2649,226	45,226	,000^b
	Residual	3631,774	62	58,577		
	Total	6281,000	63			

a. Dependent Variable: Y

b. Predictors: (Constant), X₂, X₁

Model Summary

Model	R	R Square	Adjusted R Square	Std. Error of the Estimate
1	.649 ^a	.422	.412	7.653

a. Predictors: (Constant), X₂, X₁

Lampiran 7 Tabel Distribusi r

df = (N-2)	Tingkat signifikansi untuk uji satu arah				
	0.05	0.025	0.01	0.005	0.0005
	Tingkat signifikansi untuk uji dua arah				
	0.1	0.05	0.02	0.01	0.001
1	0.9877	0.9969	0.9995	0.9999	10.000
2	0.9000	0.9500	0.9800	0.9900	0.9990
3	0.8054	0.8783	0.9343	0.9587	0.9911
4	0.7293	0.8114	0.8822	0.9172	0.9741
5	0.6694	0.7545	0.8329	0.8745	0.9509
6	0.6215	0.7067	0.7887	0.8343	0.9249
7	0.5822	0.6664	0.7498	0.7977	0.8983
8	0.5494	0.6319	0.7155	0.7646	0.8721
9	0.5214	0.6021	0.6851	0.7348	0.8470
10	0.4973	0.5760	0.6581	0.7079	0.8233
11	0.4762	0.5529	0.6339	0.6835	0.8010
12	0.4575	0.5324	0.6120	0.6614	0.7800
13	0.4409	0.5140	0.5923	0.6411	0.7604
14	0.4259	0.4973	0.5742	0.6226	0.7419
15	0.4124	0.4821	0.5577	0.6055	0.7247
16	0.4000	0.4683	0.5425	0.5897	0.7084
17	0.3887	0.4555	0.5285	0.5751	0.6932
18	0.3783	0.4438	0.5155	0.5614	0.6788
19	0.3687	0.4329	0.5034	0.5487	0.6652
20	0.3598	0.4227	0.4921	0.5368	0.6524
21	0.3515	0.4132	0.4815	0.5256	0.6402
22	0.3438	0.4044	0.4716	0.5151	0.6287
23	0.3365	0.3961	0.4622	0.5052	0.6178
24	0.3297	0.3882	0.4534	0.4958	0.6074
25	0.3233	0.3809	0.4451	0.4869	0.5974
26	0.3172	0.3739	0.4372	0.4785	0.5880
27	0.3115	0.3673	0.4297	0.4705	0.5790
28	0.3061	0.3610	0.4226	0.4629	0.5703
29	0.3009	0.3550	0.4158	0.4556	0.5620
30	0.2960	0.3494	0.4093	0.4487	0.5541
31	0.2913	0.3440	0.4032	0.4421	0.5465
32	0.2869	0.3388	0.3972	0.4357	0.5392
33	0.2826	0.3338	0.3916	0.4296	0.5322
34	0.2785	0.3291	0.3862	0.4238	0.5254
35	0.2746	0.3246	0.3810	0.4182	0.5189
36	0.2709	0.3202	0.3760	0.4128	0.5126

37	0.2673	0.3160	0.3712	0.4076	0.5066
38	0.2638	0.3120	0.3665	0.4026	0.5007
39	0.2605	0.3081	0.3621	0.3978	0.4950
40	0.2573	0.3044	0.3578	0.3932	0.4896
41	0.2542	0.3008	0.3536	0.3887	0.4843
42	0.2512	0.2973	0.3496	0.3843	0.4791
43	0.2483	0.2940	0.3457	0.3801	0.4742
44	0.2455	0.2907	0.3420	0.3761	0.4694
45	0.2429	0.2876	0.3384	0.3721	0.4647
46	0.2403	0.2845	0.3348	0.3683	0.4601
47	0.2377	0.2816	0.3314	0.3646	0.4557
48	0.2353	0.2787	0.3281	0.3610	0.4514
49	0.2329	0.2759	0.3249	0.3575	0.4473
50	0.2306	0.2732	0.3218	0.3542	0.4432

Sumber Diambil Dari Gullfrord, Jp Dan Benyamin, F; Fundamental Statistic In Psychology and Education; Mc Graw-Hill Book Company; Sydney



Lampiran 8 Tabel Distribusi t

DF	0,50	0,20	0,10	0,05	0,02	0,01
1	1,000	3,078	6,314	12,706	31,821	63,657
2	0,816	1,886	2,920	4,303	6,965	9,925
3	0,765	1,638	2,353	3,182	4,541	5,841
4	0,741	1,533	2,132	2,776	3,747	4,604
5	0,727	1,486	2,015	2,571	3,365	4,032
6	0,718	1,440	1,943	2,447	3,143	3,707
7	0,711	1,415	1,895	2,365	2,998	3,499
8	0,706	1,397	1,860	2,306	2,896	3,355
9	0,703	1,383	1,833	2,262	2,821	3,250
10	0,700	1,372	1,812	2,228	2,764	3,165
11	0,697	1,363	1,796	2,201	2,718	3,106
12	0,695	1,356	1,782	2,178	2,681	3,055
13	0,692	1,350	1,771	2,160	2,650	3,012
14	0,691	1,345	1,761	2,145	2,624	2,977
15	0,690	1,341	1,753	2,132	2,623	2,947
16	0,689	1,337	1,746	2,120	2,583	2,921
17	0,688	1,333	1,740	2,110	2,567	2,898
18	0,688	1,330	1,743	2,101	2,552	2,878
19	0,687	1,328	1,729	2,093	2,539	2,861
20	0,687	1,325	1,725	2,086	2,528	2,845
21	0,686	1,323	1,721	2,080	2,518	2,831
22	0,686	1,321	1,717	2,074	2,508	2,819
23	0,685	1,319	1,714	2,069	2,500	2,807
24	0,685	1,318	1,711	2,064	2,492	2,797
25	0,684	1,316	1,708	2,060	2,485	2,787
26	0,684	1,315	1,706	2,056	2,479	2,779
27	0,684	1,314	1,703	2,052	2,473	2,771
28	0,683	1,313	1,701	2,048	2,467	2,763
29	0,683	1,311	1,699	2,045	2,462	2,756
30	0,683	1,310	1,697	2,042	2,457	2,750
40/50	0,681	1,303	1,684	2,021	2,423	2,704
60	0,679	1,296	1,671	2,000	2,390	2,660
120	0,677	1,289	1,658	1,9980	2,358	2,617
∞	0,674	1,282	1,645	1,9960	2,326	2,576

Sumber: Diambil Dari Gullfrord, Jp Dan Benyamin, F; Fundamental Statistic In Psychology and Education; Mc Graw-Hill Book Company; Sydney

Lampiran 9 Tabel Distribusi F

Tabel Uji F

$\alpha =$ 0,05	$df_1=(k-1)$							
	$df_2=(n-k-1)$	1	2	3	4	5	6	7
1	161.44 8	199,500	215.70 7	224,583	230,162	233.98 6	236,768	238,883
2	18,513	19,000	19,164	19,247	19,296	19,330	19,353	19,371
3	10,128	9,552	9,277	9,117	9,013	8,941	8,887	8,845
4	7,709	6,944	6,591	6,388	6,256	6,163	6,094	6,041
5	6,608	5,786	5,409	5,192	5,050	4,950	4,876	4,818
6	5,987	5,143	4,757	4,534	4,387	4,284	4,207	4,147
7	5,591	4,737	4,347	4,120	3,972	3,866	3,787	3,726
8	5,318	4,459	4,066	3,838	3,687	3,581	3,500	3,438
9	5,117	4,256	3,863	3,633	3,482	3,374	3,293	3,230
10	4,965	4,103	3,708	3,478	3,326	3,217	3,135	3,072
11	4,844	3,982	3,587	3,357	3,204	3,095	3,012	2,948
12	4,747	3,885	3,490	3,259	3,106	2,996	2,913	2,849
13	4,667	3,806	3,411	3,179	3,025	2,915	2,832	2,767
14	4,600	3,739	3,344	3,112	2,958	2,848	2,764	2,699
15	4,543	3,682	3,287	3,056	2,901	2,790	2,707	2,641
16	4,494	3,634	3,239	3,007	2,852	2,741	2,657	2,591
17	4,451	3,592	3,197	2,965	2,810	2,699	2,614	2,548
18	4,414	3,555	3,160	2,928	2,773	2,661	2,577	2,510
19	4,381	3,522	3,127	2,895	2,740	2,628	2,544	2,477
20	4,351	3,493	3,098	2,866	2,711	2,599	2,514	2,447
21	4,325	3,467	3,072	2,840	2,685	2,573	2,488	2,420
22	4,301	3,443	3,049	2,817	2,661	2,549	2,464	2,397
23	4,279	3,422	3,028	2,796	2,640	2,528	2,442	2,375
24	4,260	3,403	3,009	2,776	2,621	2,508	2,423	2,355
25	4,242	3,385	2,991	2,759	2,603	2,490	2,405	2,337
26	4,225	3,369	2,975	2,743	2,587	2,474	2,388	2,321
27	4,210	3,354	2,960	2,728	2,572	2,459	2,373	2,305
28	4,196	3,340	2,947	2,714	2,558	2,445	2,359	2,291
29	4,183	3,328	2,934	2,701	2,545	2,432	2,346	2,278

30	4,171	3,316	2,922	2,690	2,534	2,421	2,334	2,266
31	4,160	3,305	2,911	2,679	2,523	2,409	2,323	2,255
32	4,149	3,295	2,901	2,668	2,512	2,399	2,313	2,244
33	4,139	3,285	2,892	2,659	2,503	2,389	2,303	2,235
34	4,130	3,276	2,883	2,650	2,494	2,380	2,294	2,225
35	4,121	3,267	2,874	2,641	2,485	2,372	2,285	2,217
36	4,113	3,259	2,866	2,634	2,477	2,364	2,277	2,209
37	4,105	3,252	2,859	2,626	2,470	2,356	2,270	2,201
38	4,098	3,245	2,852	2,619	2,463	2,349	2,262	2,194
39	4,091	3,238	2,845	2,612	2,456	2,342	2,255	2,187
40	4,085	3,232	2,839	2,606	2,449	2,336	2,249	2,180
41	4,079	3,226	2,833	2,600	2,443	2,330	2,243	2,174
42	4,073	3,220	2,827	2,594	2,438	2,324	2,237	2,168
43	4,067	3,214	2,822	2,589	2,432	2,318	2,232	2,163
44	4,062	3,209	2,816	2,584	2,427	2,313	2,226	2,157
45	4,057	3,204	2,812	2,579	2,422	2,308	2,221	2,152
46	4,052	3,200	2,807	2,574	2,417	2,304	2,216	2,147
47	4,047	3,195	2,802	2,570	2,413	2,299	2,212	2,143
48	4,043	3,191	2,798	2,565	2,409	2,295	2,207	2,138
49	4,038	3,187	2,794	2,561	2,404	2,290	2,203	2,134
50	4,034	3,183	2,790	2,557	2,400	2,286	2,199	2,130
51	4,030	3,179	2,786	2,553	2,397	2,283	2,195	2,126
52	4,027	3,175	2,783	2,550	2,393	2,279	2,192	2,122
53	4,023	3,172	2,779	2,546	2,389	2,275	2,188	2,119
54	4,020	3,168	2,776	2,543	2,386	2,272	2,185	2,115
55	4,016	3,165	2,773	2,540	2,383	2,269	2,181	2,112
56	4,013	3,162	2,769	2,537	2,380	2,266	2,178	2,109
57	4,010	3,159	2,766	2,534	2,377	2,263	2,175	2,106
58	4,007	3,156	2,764	2,531	2,374	2,260	2,172	2,103
59	4,004	3,153	2,761	2,528	2,371	2,257	2,169	2,100
60	4,001	3,150	2,758	2,525	2,368	2,254	2,167	2,097
61	3,998	3,148	2,755	2,523	2,366	2,251	2,164	2,094
62	3,996	3,145	2,753	2,520	2,363	2,249	2,161	2,092
63	3,993	3,143	2,751	2,518	2,361	2,246	2,159	2,089
64	3,991	3,140	2,748	2,515	2,358	2,244	2,156	2,087
65	3,989	3,138	2,746	2,513	2,356	2,242	2,154	2,084
66	3,986	3,136	2,744	2,511	2,354	2,239	2,152	2,082



PEMERINTAH PROVINSI SULAWESI TENGGARA
BADAN RISET DAN INOVASI DAERAH

Jl. Mayjend S. Parman No. 03 Kendari 93121

Website : <https://brida.sultra prov.go.id> Email: bridaprovsultra@gmail.com

Kendari, 03 Mei 2023

K e p a d a

Nomor : 070/2416 / V / 2023
 Sifat : -
 Lampiran : -
 Perihal : IZIN PENELITIAN.

Yth. Walikota Baubau
 Di -
 BAUBAU

Berdasarkan Surat Direktur PPs IAIN Kendari Nomor : 0452/In.23/P/PP.09/06/2023 tanggal 08 Juni 2023 perihal tersebut diatas, Mahasiswa dibawah ini :

Nama : LM. HERMAN
 NIM : 2021040201016
 Prog. Studi : MPI
 Pekerjaan : Mahasiswa
 Lokasi Penelitian : MTs se-Kota Baubau

Bermaksud untuk Melakukan Penelitian/Pengambilan Data di Daerah/Sesuai Lokasi diatas, dalam rangka penyusunan KTI/Skripsi/Tesis/Disertasi, dengan judul :

"PENGARUH KEPEMIMPINAN KEPALA MADRASAH DAN BUDAYA ORGANISASI TERHADAP KINERJA GURU DI MTS BAUBAU"

Yang akan dilaksanakan dari tanggal : 03 Mei 2023 sampai selesai.

Sehubungan dengan hal tersebut diatas, pada prinsipnya kami menyetujui kegiatan dimaksud dengan ketentuan :

1. Senantiasa menjaga keamanan dan ketertiban serta mentaati perundang-undangan yang berlaku.
2. Tidak mengadakan kegiatan lain yang bertentangan dengan rencana semula.
3. Dalam setiap kegiatan dilapangan agar pihak Peneliti senantiasa koordinasi dengan Pemerintah setempat.
4. Wajib menghormati adat Istiadat yang berlaku di daerah setempat.
5. Menyerahkan 1 (satu) exemplar copy hasil penelitian kepada Gubernur Sulawesi Tenggara Cq. Kepala Badan Riset dan Inovasi Daerah Provinsi Sulawesi Tenggara.
6. Surat izin akan dicabut kembali dan dinyatakan tidak berlaku apabila ternyata pemegang surat izin ini tidak mentaati ketentuan tersebut diatas.

Demikian surat Izin Penelitian diberikan untuk digunakan sebagaimana mestinya.

an. GUBERNUR SULAWESI TENGGARA
 KEPALA BADAN RISET & INOVASI DAERAH
 PROV. SULAWESI TENGGARA

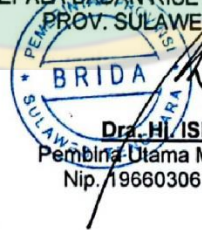

Dr. H. ISMA, M.Si

Pembina Utama Madya, Gol. IV/d
 Nip. 19660306 198603 2 016

T e m b u s a n :

1. Gubernur Sulawesi Tenggara (sebagai laporan) di Kendari;
2. Direktur PPs IAIN Kendari di Kendari;
3. Ketua Prodi MPI PPs IAIN Kendari di Kendari;
4. Kepala Kantor Kementerian Agama Kota Baubau di Baubau;
5. Kepala MTs se-Kota Baubau di Tempat;
6. Mahasiswa yang bersangkutan.



KEMENTERIAN AGAMA REPUBLIK INDONESIA
KANTOR KEMENTERIAN AGAMA KOTA BAUBAU
Jalan Raya Palagimata No..... Baubau Kode Pos 93724

SURAT KETERANGAN

Nomor : 249/Kk.24.06./PP.07/06/2023

Yang bertanda tangan di bawah ini Kepala Kantor Kementerian Agama Kota Baubau, menerangkan bahwa :

Nama : L.M. HERMAN
NIM : 2021040201016
Prog. Studi : Manajemen Pendidikan Islam (MPI)
Pekerjaan : Mahasiswa
Lokasi Penelitian : 1. MTsN 1 Baubau
2. MTs Al Syaikh Abd. Wahid
3. MTs Al Amanah
4. MTs Al Barokah Kolese
5. MTs Al Huda Sorawolio
6. MTs At-Taqwa Pulau Makassar
7. MTs Al-Aziz Palatiga
8. MTs Az-Zikir
9. MTs Al-Ikhwani
10. MTs Al-Ikhsan Labalawa

Yang bersangkutan telah selesai mengadakan penelitian sesuai lokasi diatas, guna penulisan tesis dengan judul **"PENGARUH KEPEMIMPINAN KEPALA MADRASAH DAN BUDAYA ORGANISASI TERHADAP KINERJA GURU DI MTS BAUBAU"**

Demikian surat keterangan ini dibuat untuk dipergunakan sebagaimana mestinya.

Baubau, 26 Juni 2023

Kepala,



Mansur

BIODATA / CV PENELITI

A. IDENTITAS DIRI

Nama : LM. Herman
 Tempat Tgl. Lahir : Ambarawa, 20 September 1985
 Alamat : Jalan Bakti ABRI Kel. Wolio
 Kota Baubau
 No. HP : 085210234452
 E-Mail : hermanhast@gmail.com
 Nama Ayah : LM. Suharuddin
 Nama Ibu : Wiji Sunarti
 Istri : Hasti Fariyanti
 Anak ke- : 1 (satu)
 Saudara : LM. Hendrik
 LM. Tri Sutrisno
 LM. Suyatno
 La Ode Irfan Kanawa
 Program Studi : Manajemen Pendidikan Islam



B. RIWAYAT PENDIDIKAN

SD : SDN 3 Nganganaumala Masuk Tahun 1991 , Tamat Tahun 1997
 SMP : SMPN 2 Baubau Masuk Tahun 1997 Tamat Tahun 2000
 SMEA : SMANSA 1 Bau-Bau Masuk Tahun 2000 Tamat Tahun 2003
 S1 : UNIDAYAN Baubau Masuk Tahun 2003 Tamat Tahun 2008

C. PENELITIAN

Skripsi : Pengaruh Kepemimpinan Kepala Madrasah dan Budaya Organisasi Terhadap Kinerja Guru di MTs Baubau