



Lampiran 1

PEDOMAN WAWANCARA

Pedoman wawancara ini di buat dengan tujuan agar dapat memudahkan peneliti dalam mendapatkan informasi , data atau eterangan dari informan terkait dengan judul penelitian kali ini yakni “Pembinaan akhlak anak terlantar di Lembaga Kesejahteraan Sosial Anak (LKSA)Nurul Falaq Kecamatan Palangga Kabupaten Konawe selatan”.

Traskip wawancara dengan ketua yayasan lembaga kesejahteraan Sosial Anak (LKSA) Nurul Falaq kecamatan Palangga Kabupaten Konawe Selatan

Pertanyaan	Jawaban
Assalamualaikum wr wb pak, saya Yuyun mahasiswa IAIN Kendari prodi BPI kesini dengan tujuan sedang menelitu untuk pembuatan skripsi, apakah bisa saya mewawancarai bapak?	Walaikumsalam wr wb Iya iya boleh silahkan
Baik terimakasih banyak pak	Iyaa
Bagaimana pembinaan akhlak anak terlantar di LKSA Nurul falaq pak?	Jadi pada dasarnya anak-anak yang kita tambung di LKSA itu anak-anak broken home, jadi dia broken home kemudian anak yatim, piatu. Setelah masuk di sini yaa pada umumnya anak

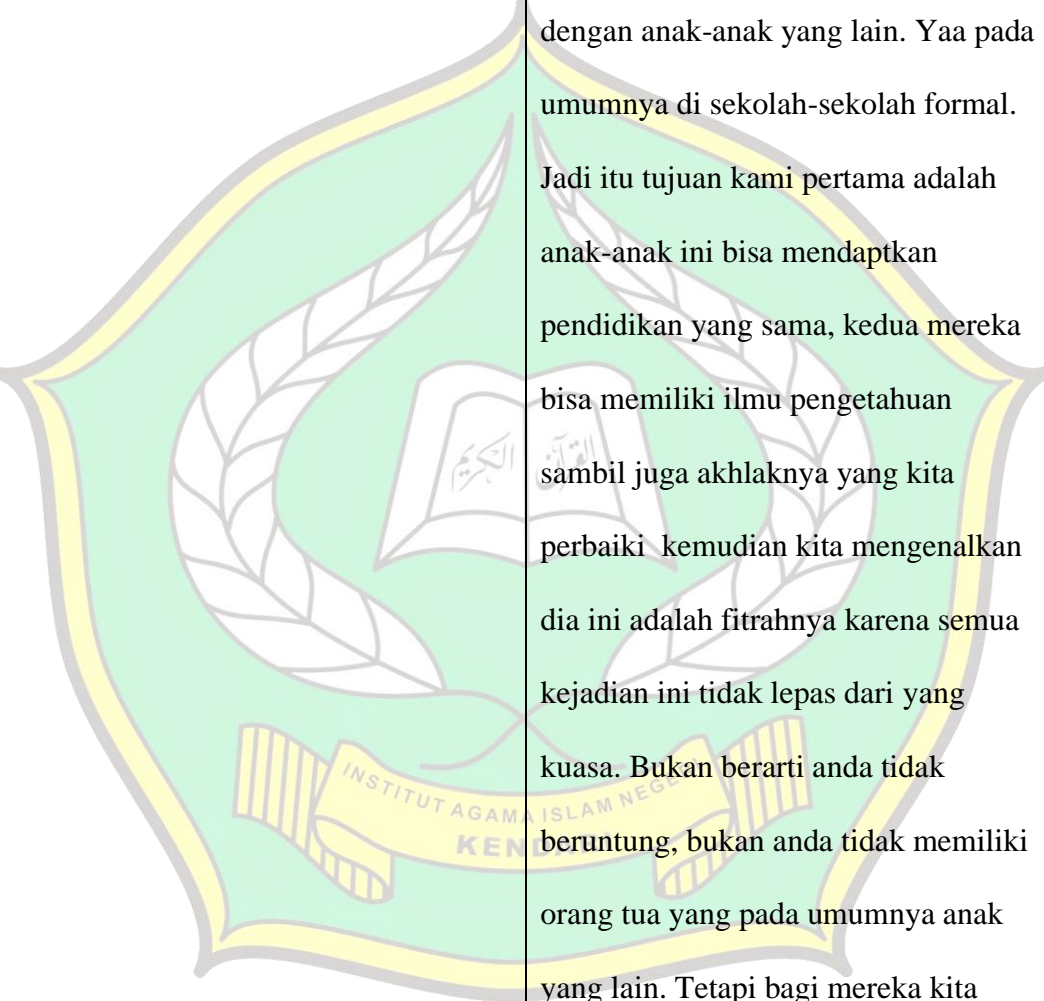
	<p>latar belakangnya itu kan tidak terurus dengan baik dan setelah masuk disini dan memang kita punya visi bahwa bagaimana anak-anak ini bisa mendapatkan pendidikan yang sama dengan anak-anak yang lain. Yaa pada umumnya di sekolah-sekolah formal. Jadi itu tujuan kami pertama adalah anak-anak ini bisa mendapatkan pendidikan yang sama, kedua mereka bisa memiliki ilmu pengetahuan sambil juga akhlaknya yang kita perbaiki kemudian kita mengenalkan dia ini adalah fitrahnya karena semua kejadian ini tidak lepas dari yang kuasa. Bukan berarti anda tidak beruntung, bukan anda tidak memiliki orang tua yang pada umumnya anak yang lain. Tetapi bagi mereka kita berikan pendidikan itu bagaimana bisa lebih memahami dan lebih cepat dewasa ketimbang anak-anak yang hidup sama-sama dengan orang</p>
---	--

	<p>tuanya.kita bekali mereka dengan ilmu-ilmu agama dengan ilmu pengetahuan yang dengan sendirinya mereka akan sadar dan di situlah tertanam awal kedewasaan mereka</p>
<p>Dalam pembentukan akhlak pembinaan apa saja yang yayasan lakukan ?</p>	<p>Semacam pembinaan dalam pertama kita awalai dulu bagaimana mengenalkan dasar-dasar agama seperti sejarah-sejarah bagaimana nabi dulu hidup juga kasian keluarganya seperti itu. Kemudian yang kedua kita memberikan pemahaman melalui al quran, karena ini adalah sumber aqidah itu sumber akhlak itu dari situ kemudian nabi ini adalah bukan hanya penyampai risalah tapi dia adalah pelaku. Jadi kita berikan semangat , kita berikan motivasi dia. Jadi awalnya itu kita berikan pendidikan dasar entah itu melalui sejarah dan cerita-cerita nabi dan para sahabat.</p>

<p>Dalam pembinaan itu kira-kira apa faktor pendukung dalam membina anak-anak LKSA ini pak?</p>	<p>Ya tentu faktornya yang mendukung adalah salah satu karena ada tempat, ada tempat kita berkumpul seperti ada asrama dan masjid. Itu adalah angka prioritas kita dalam rangka pembinaan disamping juga membina masalah sholatnya berjamaah jadi tidak ada waktu mereka kapanamannya, selalu dalam pengawasan. Kemudian Faktor pendukung dalam pembinaan akhlak Adanya kerja sama pengurus LKSA dengan pihak luar atau lembaga terkait dalam pelaksanaan pembinaan dalam hal ini dinas sosial, kemudian Adanya dukungan dari instansi terkait dalam hal ini yang memberikan bantuan atau selaku donatur tetap, Tersedianya sarana dan prasarana, Adanya antusias dari anak-anak dalam mengikuti proses pembinaan. Itu faktor pendukungnya.</p>
---	---

<p>Bagaimana dengan faktor penghambatnya dalam membina anak-anak LKSA ini sendiri?</p>	<p>kalau masalah yang membuat agak sulit kita karena memang keterbatasan kita baik faktor biaya dana yaa, dana yang dimana donasi kita kurang termasuk juga kepedulian pemerintah mungkin akhir-akhir ini kan yaa kalau dulu mungkin adalah. Tapi sekarang ini setelah ada corona apa semua itu yaa mereka kasian sangat terbatas. Di sisi lain juga kesulitan-kesulitan yang kita hadapi karena ada juga yang belum mempunyai akta kelahiran sehingga kita sangat sulit untuk mencarikan solusi. Tapi kita masih beruapa agar bagaimana anak ini bisa sama dengan anak yang lain.</p>
<p>Oo seperti itu pak baik-baik, mungkin itu saja wawancara dari saya pak terimakasih banyak atas waktunya pak</p>	<p>Iya sama-sama nak.</p>

Transkrip wawancara dengan Guru yayasan lembaga kesejahteraan Sosial Anak (LKSA) Nurul Falaq kecamatan Palangga Kabupaten Konawe Selatan

Pertanyaan	Jawaban
<p>Assalamualaikum wr wb kak, saya Yuyun mahasiswa IAIN Kendari prodi BPI kesini dengan tujuan sedang menelitu untuk pembuatan skripsi, apakah bisa saya mewawancarai kakak?</p>	<p>Walaikumsalam wr wb Iya iya boleh silahkan</p>
<p>Apa kabar kak?</p>	<p>Alhamdulillah baik</p>
<p>kaka disini sebagai guru, ada kegiatan yang kaka lakukan dalam membina akhlak anak-anak santri disini?</p>	<p>Iya, tentunya kita melakukan pembinaan itu dengan pembiasaannya yang paling utama adalah bagaimana membiasakan anak itu untuk eee yang utama adalah akhlaknya, adabnya yang baik di belakang sejak sebelum dia masuk disini</p>
<p>Iya, dari yang kaka lihat bagaimana akhlak anak-anak terlantar itu sendiri ?</p>	<p>Ya Alhamdulillah setelah kita mulai benahi ada perubahan sedikit walaupun memang anak-anak akan dikembalikan kepada diri masing-masing kita juga sebagai pengasuh tentunya sudah berusaha semaksimal</p>

	<p> mungkin bagaimana supaya anak itu merasa akhlaknya atau kesehariannya bisa sesuai dengan ketentuan kita sebagai orang Islam ya, kita ka apa namanya, dalam setiap kita bertingkah melakukan sesuatu pasti diatur oleh agama, jadi itulah kita bagaimana kita mengajari ini setelah itu kita damping ya untuk melakukan pembiasaan itu bagaimana supaya akhlak anak itu bisa sesuai dengan yang baik. </p>
<p> Metode apa yang kakak sukakan lakukan dalam membina akhlak anak-anak tersebut kak? </p>	<p> Sebenarnya banyak metode yang dilakukan salah satunya adalah Pemberian nasehat kepada siswa selalu diberikan baik itu pada apel pagi maupun dalam proses pembelajaran di kelas. Setiap diakhir materi pelajaran, guru senantiasa memberikan wejangan nasehat kepada siswa di kelas mengenai dampak atau hubungan timbal balik antara materi yang telah diajarkan dengan kehidupan sehari- </p>

	<p>hari. Dengan adanya nasehat atau wejangan di akhir materi pelajaran diharapkan para siswa dapat merenung serta bermuhasabah diri dan bertekad untuk berperilaku lebih baik kedepannya.</p>
<p>Tapi untuk yang kaka lihat akhlak anak dalam pondok maupun diluar itu sudah sangat baik ?</p>	<p>Belum bisa dikatan sangat baik karena manusia tidak ada yang sempurna jadi bisa dikatan baik karena kila lihat diri pondok ada beberapa juga yang mungkin wataknya keras ya. Jadi ya itu ada yang baik ada juga ya yang sedikit</p>
<p>Mungkin dalam bertutur katanya, tutur kata sesama teman, kepada yang lebih tua kemudian kepada yang lebih muda dengan berpakaiannya itu bagaimana menurut kaka</p>	<p>Kalau untuk berpakaiannya kan kita disini eee sesuai yang syat'I sesuai dengan Al-Ahزاب bukan Al-Muqol, Al-Ahزاب itu kan secara berpakaiannya itu menyeluruh ya. Kalau Al-ahزاب kan sebatas menutupi dada, jadi itu kita terapkan disini. Terus ee cara mungkin berbicaranya</p>

	<p>atau berkomunikasi kita arahkan bagaimana supaya bisa menghargai yang lebih muda dan menghormati yang lebih tua to termaksud itu itu kaya biasa anak-anak kalau baru-baru masuk disini masi terbiasa dengan Bahasa-bahasa kasar dari luar dibawa, jadi bagaimana supaya disini kita bisa usahakan supaya tidak terjadi.</p>
<p>Iya. kira-kira dalam waktu selama menjadi guru ee dalam pembinaan itu jugaapa faktor penghambat sama pendukungnya?</p>	<p>Untungnya baik dari anak-anaknya to tentunya apa namanya dari wataknya berbeda ada yang keras , ada yang mudah dinasehati ada yang susah.</p>
<p>Mungkin penghambatnya dari anak-anak itu sendiri dari wataknya, pendukungnya ya dari anak itu sendiri juga ya?</p>	<p>Iya kepada yang bersangkutan.</p>
<p>Mungkin itu saja kak, terimakasih banyak sudah bersedia diwawancarai</p>	<p>Sama-sama semoga sudah terlengkapi datanya ya</p>

Traskip wawancara dengan ibu yayasan sebagai pengasuh anak-anak terlantar di lembaga kesejahteraan Sosial Anak (LKSA) Nurul Falaq kecamatan Palangga Kabupaten Konawe Selatan

Pertanyaan	Jawaban
<p>Assalamualaikum wr wb bu, saya Yuyun mahasiswa IAIN Kendari prodi BPI kesini dengan tujuan sedang menelitu untuk pembuatan skripsi, apakah bisa saya mewawancarai ibu?</p>	<p>Walaikumsalam wr wb Ooo penelitiannya. Iya-iya silahkan</p>
<p>Mulai saja mungkin yaa bu,</p>	<p>Iya iya</p>
<p>Bagaimana ibu melihat akhlak anak-anak santrinya seperti apa bu?</p>	<p>Kalau untuk di pondok itu yaa alhamdulillah bagus sampai di luar juga, sama masyarakat. Kan kita juga sering di panggil. Yang pertama itu kita sering di panggil undangan, kemudian sering di panggil yaa semacam mengaji. Yaa kadang kita juga bertanya sama masyarakat itu bagaimana itu anaunya akhlaknya, gitu kan kata mereka itu bagus seperti akhlaknya, adabnya selama dia masih dalam ikatan kita, kayak begitu allhamdulillah. Tapi maaf yaa dek</p>

	<p>kalau biasa mereka keluar tanpa pengawasan kita itu yaa lain lagi ceritanya.</p>
<p>ibu sebagai pengasuh tadi kan sudah ibu melihat akhlaknya anak-anak, sekarang ee bagaimana ibu sebagai pengasuh membina akhlak anak-anak tersebut hingga menjadi akhlak yang baik,</p>	<p>yang pertama kita memberikan contoh ya, memberikan contoh kepada anak-anak ya contoh kecilnya kan seumpama kita menyuruh anak berkata baik kan, naa kita juga ee apa memberika contoh ke dia kan bagaimana kita kepada anak aa seperti berkata lembut, cara bicara tidak kotor ya begitu, jadi dari kita dulu pasti anak-anak tidak secara langsung itu anak-anak itu pasti melihat eee pak Ustad kepa anak, pasti dia akan memberikan contoh yang terbaik kepada anak-anak itu</p>
<p>tadi kan sudah salah satu pemberian teladan ya bu, memberi teladan sehingga anak-anak menirunya . kemudian eee kalau pembinaan akhlak</p>	<p>Akhlak itu kan ee seperti contoh y akita menghargai ee guru, bagaimana Ketika di dalam kelas itu kita bisa menghargai guru, itu paling inti satu, kalau kita</p>

dari pembiasaan itu bu dibiasakan seperti apa?

tidak menghargai guru maka ilmu itu akan sia-sia kita ajar. Walaupun itu kita belajar baru anak tidak menghargai guru maka tidak ada keberkahan. Kemudian yang kedua menghargai sesama teman, Menghargai sesama teman sekarang kan banyak eee anak-anak itu main-main ya padahal main-mainnya itu bisa membuat anak-anak serius ya biasa dari main-main terjadila perkelahian apalagi ee dikalangan kaum laki-laki yaa itu sekali terjadi yang tadinya main-main jadi berkelahi itu yang kita tetap bina terus itu. Kemudian kalau perempuan itu ee baku marah, ya itu tetap kita bina ya bagaimana kita teladan, eee cara-cara teladan yang diajarkan Rasulullah ee seperti tidak menggibah, kemudian ee nda boleh sombong ee kan biasa ada sombong “saya kan kaya saya punya apa” ahirnya ada anak yang minder, jadi kalau sudah

	<p>dinaungan kit aini di pondok ini tidak ada-ada lah sistem kaya, simisikin sudah tidak ada, kit aitu sama bersaudara.</p>
<p>Bagaimana dengan pembentukan akhlak melalui nasehat bu?</p>	<p>Nasehat selalu diberikan terutama bagi anak-anak kita yang sedikit jahil atau nakal, biasanya mereka suka bercanda berlebihan bersama temantemannya, apabila terlihat oleh kami, langsung dinasehati. Akan tetapi butuh teknik nasehat yang baik, kalimat teguran yang baik sehingga mereka mudah menerima nasehat dari guru, mengingat perbuatan yang dilakukan masih batas wajar, namun apabila melebihi batas wajar akan diberi hukuman sesuai dengan perbuatan yang mereka lakukan.</p>

<p>Terus bagaimana pendapat ibu ee saya lihat anak-anak disini Alhamdulillah pakaiannya bu sangat sopan semua, bagaimana bu cara memberitahukan anak-anak?</p>	<p>Pertama itu adalah ee memang kita punya aturan yang ada di pondok bahwa anak-anak yang sudah didalam pondok itu khususnya di pondok Darul Ihsan itu ee memakai jilbab itu dibawah dada, itu, kemudian memakai kaos kaki kalau keluar karena memang aurat itu dari ujung rambut keujung kaki kecuali telapak tangan , itu memang sudah aturan pondok . mereka itu ee pasti kalau orang yang sudah ee memasukkan anaknya disini sudah mengerti oo bahwa di pondok darul Ihsan itu jilbabnya harus segini gitu kan , pakaiannya harus begini, harus pakai kos kaki karena memang ee itu aurat semua kan, ee gitu , ee aturan sudah.</p>
<p>Dalam tata tertib itu pastia ada anak-anak yang melanggar kan. Kira-kira</p>	<p>Eee macam-macam mereka ee pelanggarannya ee kalau pelanggaran tingkat rendah itu contohnya mereka</p>

apa sih ee sangsi untuk anak-anak yang melanggar.

tidak ee membersihkan to itu ada hukumannya, kemudian mereka tidak mengerjakan eee seperti tidak menghafal atau tidak menyetor, tidak mengaji kemudian tidak shalat berjamaah. Eee yang pelanggaran paling besar itu adalah ee mohon maaf ya ee kalau ada anak-anak pacarana itu sudah tingkat tinggi, itu. Na itu kalau sudah sampai jenjang itu dan kita tidak bisa anu apa, baru kita panggil orang tuanya kalau sudah tingkat yang lebih tinggi. Tapi kalau masih kita yang anu masih bisa tangani tidak melibatkan orang tua. Kemudian kalau putra itu seperti meroko, kemudian ee apa ya yang paling biasa anak-anak itu memang merokok kemudian keluar tanpa izin dari pondok kan. Kalau jenis hukumannya itu ngikutin jenjang ya ngikutin pelanggarannya, kalau seperti contoh kecil mereka tidak belajar atau

	<p>tidak masuk sekolah mereka mungkin hukumannya membersihkan kamar mandi, atau memungut sampah berapa sampah ee gitu. Kalau jenjang yang sudah agak tinggi juga itu aa kadang kita suruh tulis Istigfar itu sampai 1000 ee sampai 500 gitu. Iya Istigfar maksudnya suru tobat kan , eee begitu</p>
<p>dalam pembinaan seperti tadi yang ibu tadi jelaskan kira-kira apa saja faktor pendukung dan penghambatnya.</p>	<p>Eee sebenarnya disini Alhamdulillah tidak ada. Eee kalau untuk penghambat-penghambat ee Insyaallah kalau anak-anak kan kalau langsung ke saya, kecuali ke pembinaan kan ada pembinan di asrama aa itu mungkin kalau memang asrama sudah tidak bisa tangani naa kembalinya ke pimpinan, pimpinan yang tangani. Kita Alhamdulillah berjalan lancar, ya Alhamdulillah sampai detik ini ya mudah-mudahan tidak.</p>

Semoga masih terus menghasilkan anak-anak yang berakhlak baik	Iya. Amin
Ya mungkin itu saja bu wawancara dari saya, terimakasih banyak sudah menjawab pertanyaan-pertanyaan eee izin memasukkan bu nanti di skripsi	Oh iye, nda apa-apa
nanti kalau misalnya ada yang ingin saya tanyakan saya lipa mungkin saat wawancara boleh saya tanya kembali bu?	Iya bisa-bisa.

Traskip wawancara dengan salah satu anak terlantar di lembaga kesejahteraan Sosial Anak (LKSA) Nurul Falaq kecamatan Palangga Kabupaten Konawe Selatan

Pertanyaan	Jawaban
Assalamualaikum ade, mungkin perkenalan dulu, siapa namanya?	Walaikumsalam wr wb Ardila Ayu Saputri
Jadi disini Kaka mau wawancara, Boleh?	Iya boleh

<p>selama pondok disini ada kegiatan-kegiatan yang diadakan ee untuk membina akhlak di Yayasan ini?</p>	<p>Ada</p>
<p>Aada? Seperti apa?</p>	<p>Kaya ee bagaimana di? Ada setiap minggunya masuk ceramah Ibu-ibunya belajar agama</p>
<p>Setiap minggu. Dimana?</p>	<p>Digedung ini, gedung sekolah</p>
<p>Bagaimana menurut ade tentang kegiatan itu?</p>	<p>Bagus</p>
<p>Kalau dalam sekolah mungkin Bapak Ibu Guru menerapkan pembinaan akhlaknya bagaimana?</p>	<p>Baik juga.</p>
<p>Terus teman-temannya itu bagaimana kamu melihat teman-temanmu, akhlaknya bagaimana?</p>	<p>ada yang bandel ada yang tidak.</p>

Bandelnya bagaimana	Kalau di kasih tau tidak mau mendengar
Kalau yang baiknya bagaimana?	Mendengar dengan baik
Kalau kepada teman, sesama teman? Sering bertengkar mungkin ?	Kita cuman bertengkar karena main-main ji, karena main-main biasa
Ooia, itu saja wawancara dari kaka. Terimakasih adek	Iyee, sama-sama kak



Lampiran 2

PEDOMAN OBSERVASI

Dalam melakukan penelitian peneliti juga menggunakan pedoman observasi yang disusun dengan bertujuan untuk memperoleh informasi dan data baik mengenai fisik maupun non fisik pembinaan akhlak anak terlantar di LKSA Nurul Falaq Kecamatan Palangga kabupaten konawe selatan.

No.	Aspek Observasi	Hasil yang di Tuju
1.	Tujuan	Mendapatkan gambaran umum tentang pembinaan akhlak anak terlantar di LKSA Nurul Falaq
2.	Objek observasi	<ol style="list-style-type: none">1. Mengamatai kondisi lingkungan LKSA Nurul Falaq2. mengamati kegiatan harian Anak terlantar3. mengamati proses kegiatan pembinaan akhlak anak terlantar4. mengamati keterlibatan pengasuh secara langsung dalam pembinaan akhlak anak5. mengamati antusias anak terlantar dalam mengikuti pembinaan akhlak oleh guru atau pengasuh

		<p>6. mengamati akhlak anak terlantar kepada pengasuh dan guru</p> <p>7. mengamati akhlak anak terlantar kepada teman</p>
3.	Waktu	1 minggu (menyesuaikan dengan keadaan lapangan)
4.	Lokasi	LKSA Nurul Falaq desa wawonggura, kecamatan palangga kabupaten konawe selatan
5.	Alat observasi	<ol style="list-style-type: none"> 1. alat tulis 2. alat perekam suara 3. kamera

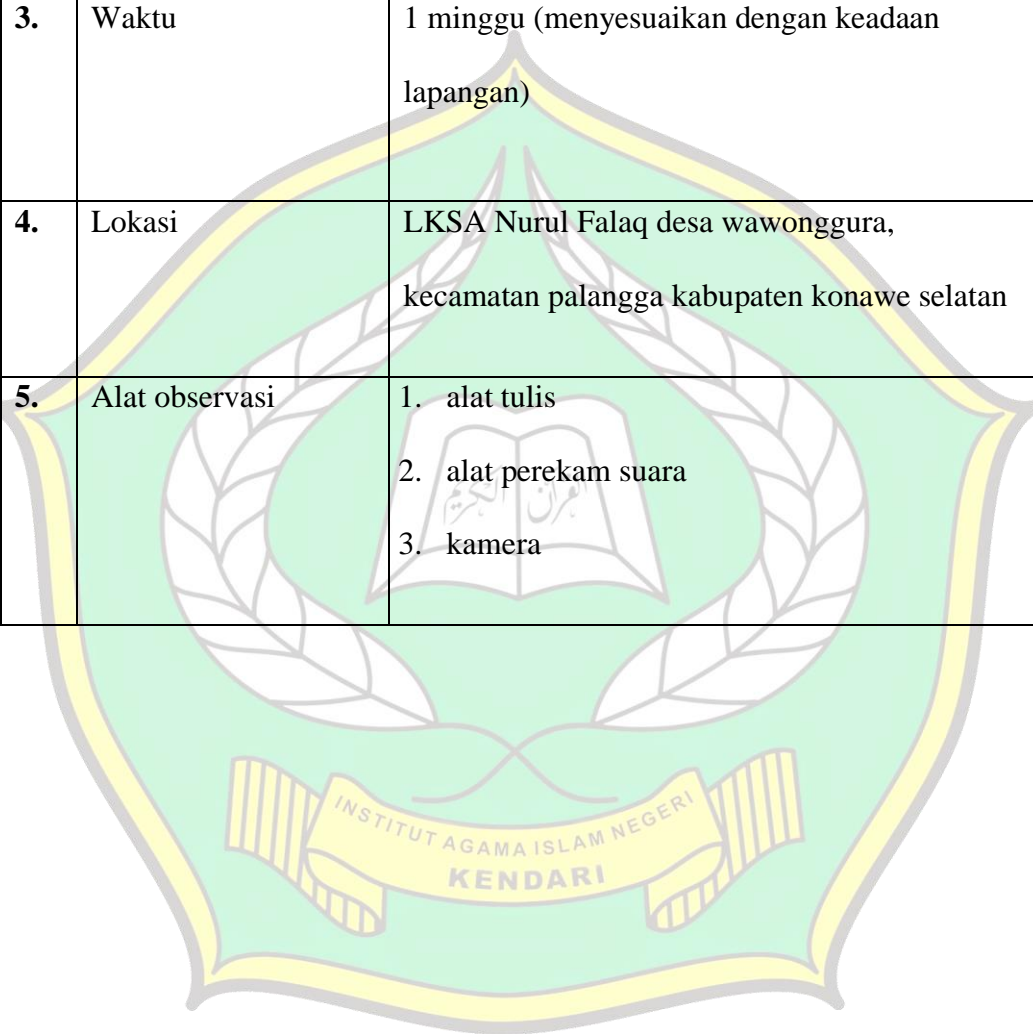

Lampiran 3

Struktur Lembaga Kesejahteraan Sosial Anak (LKSA) Nurul Falaq Kecamatan Palangga Kabupaten Konawe selatan

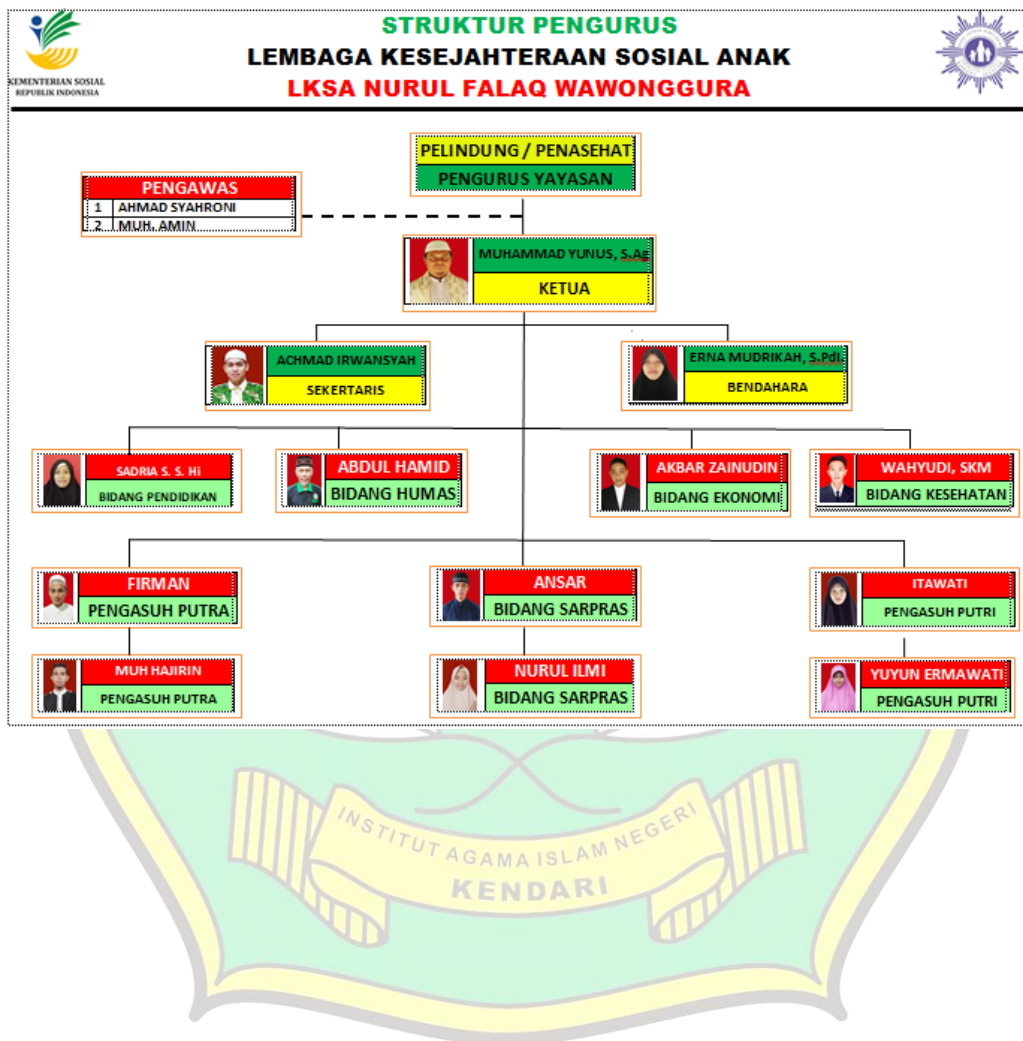

Lampiran 4

Data Pegawai Lembaga kesejahteraan sosial anak (LKSA)Nurul Falaq

PROPOSAL
FORM B
Data Pegawai LKSA

LEMBAGA KESEJAHTERAAN SOSIAL ANAK (LKSA)
NURUL FALAQ
DATA PEGAWAI LEMBAGA KESEJAHTERAAN SOSIAL ANAK (LKSA)

No	Nama	Nomor Induk Kependudukan	Jenis Kelamin	Tempat Lahir	Tanggal Lahir	Mula bekerja di (tahun)	Jabatan	Status kepegawaian *	Latar belakang Pendidikan Terakhir	Pelatihan yang pernah diikuti
1	MELHAPINDI YUNUS, SAg	420204107780209	L	BNGL	01/07/1978	2010	Ketua	3	SARJANA	Manajemen Onis
2	ACHMAD SHAMUDIN	420204102040002	L	KULAGA	01/12/1994	2013	Subertaris	3	SILTA	-
3	DIANA MELINDA S, SAg	420204040309003	P	PONKABE	06/01/1987	2010	Bendahara	3	SARJANA	-
4	MEGHA ZAKHEDIEN	420204103690003	L	BANTANG	21/06/1996	2015	Bendahara	3	SILTA	-
5	DIANA S, SAg	420204103800003	P	SINAGI	18/02/1982	2016	Kasir Perhitungan	3	SARJANA	-
6	WAWIYUL, SAg	420204102700003	L	SINAGI	22/04/1991	2017	Kasir	3	SARJANA	-
7	MURHEDAHIL, SAg	420204107800003	P	SINAGI	01/07/1990	2017	Manula Yanggapan	3	SARJANA	-
8	MARWALEXON	420204102570003	L	SINAGI	31/12/1975	2017	Pembaca Harat	3	SD	-
9	PUKAWATI	420204103690003	P	JAKARTA UTARA	07/02/1984	2017	Pengantar	3	SILTA	-

Catatan:
*) Status Kepegawaian: 1. Tetap, 2. Kontrak, 3. Relawan

TANDA TANGAN KEPALA LKSA

PROPOSAL
FORM C
KOP DINAS SOSIAL KABUPATEN / KOTA / PROVINSI

REKARTALISI PROPOSAL BANTUAN SOSIAL TASA
MELALUI LEMBAGA KESEJAHTERAAN SOSIAL ANAK (LKSA) NURUL FALAQ
KABUPATENKONawe SELATAN PROVINSI SULAWESI TENGGARA

No	Profil	Induk/No	Revisi/No	Daerah / Kabupaten	Jenis Pelayanan	Nama LKSA	Alamat LKSA	Status Organisasi	Tempat LKSA	Nama Pimpinan	NP (Pimpinan atau Staf Lembaga yang Mewakili Organisasi)	Jumlah Anak Di Luar LKSA/Non Panti	Alamat LKSA/Non Panti	Jenis Bantuan	Nilai Bantuan	NPWP	Salah Sja (Gubernur/Provinsi)	AS / ASPI / Organisasi LKSA	Nama Bank	Rekening LKSA	Atas Nama Dalam Rekening	
1	2	3	4	5	6	7	8	9	10	11	12	13	14	15	16	17	18	19	20	21	22	
1	Subsidi Tanggah	Konsumen Sosial	Pelanggan	Hongkong	2	Nurul Falaq	Jl. Panna Kama Desa Wawangga	3	08534170019	Muhammad Yousif S. H.	08534170019	02	38	1	Ruang 041 No.40 10 April 2012	2010	71.335.823.811.002	BCI 489722 001 2014	ahb	001	4828 01-00433 00-1	Penul. Bantuan Sosial Falaq

Kode Kolom 5:

- Balita Terlantar
- Anak Terlantar
- Anak Jalanan
- Anak Berkecukupan Hukum
- Remaja Rentan
- Anak Penyandang Disabilitas
- Anak Memerlukan Perlindungan Khusus

Kode Kolom 6:

- Milik Pemerintah Kabupaten
- Milik Pemerintah Kota
- Milik Pemerintah Provinsi
- Milik Pemerintah Pusat
- Milik Organisasi / Yayasan
- Milik Individu

Kode Kolom 14:

- Badan Hukum
- Tidak Badan Hukum

Catatan:
1. LKSA/PSAA WAJIB mengisi FORM C ini sebelum direkapitulasi oleh Dinas Sosial Kabupaten/Kota
2. Dinas Sosial Kabupaten/Kota Wajib Memverifikasi Jumlah Anak Dalam LKSA dan Jumlah Anak Di Luar LKSA Sesuai Persyaratan dan Tidak Melebihi Jumlah Anak Dalam Form A

Lampiran 5

PROPOSAL
FORM A

LEMBAGA KESEKUTUAN
KABU

DAFTAR ISI														
NO	PRNYM	KAW/SEL	NAMA LAKI	NAMA JALAN/NO	ST/RT/PERUMAHAN	KEBERAGAN	KEKANTONAN	KODE POS	NO TELPON KANTOR	NO FAX	NO HP KETUA/ PENYAMPING/ TANGGAS	NAMA ANAK	NOMOR BUKU KEPENDUKUKAN (BKK)	UMUR (TAHUN)
1	SULAWESI TENGGARA	KONAWA SELATAN	NURUL FALAQ	POROS KHAEA DS. WAWONGGURA	001001	WAWONGGURA	PALANGGA	93383	08241708516		08241708516	NAWIR	740514100400002	1
2	SULAWESI TENGGARA	KONAWA SELATAN	NURUL FALAQ	POROS KHAEA DS. WAWONGGURA	001001	WAWONGGURA	PALANGGA	93383	08241708516		08241708516	RATNASARI	74051244010700028	2
3	SULAWESI TENGGARA	KONAWA SELATAN	NURUL FALAQ	POROS KHAEA DS. WAWONGGURA	001001	WAWONGGURA	PALANGGA	93383	08241708516		08241708516	SELINAWATI	7405124401020003	2
4	SULAWESI TENGGARA	KONAWA SELATAN	NURUL FALAQ	POROS KHAEA DS. WAWONGGURA	001001	WAWONGGURA	PALANGGA	93383	08241708516		08241708516	MURFASANAH	740518707000001	2
5	SULAWESI TENGGARA	KONAWA SELATAN	NURUL FALAQ	POROS KHAEA DS. WAWONGGURA	001001	WAWONGGURA	PALANGGA	93383	08241708516		08241708516	MUSDALFAH	7401228010030001	2
6	SULAWESI TENGGARA	KONAWA SELATAN	NURUL FALAQ	POROS KHAEA DS. WAWONGGURA	001001	WAWONGGURA	PALANGGA	93383	08241708516		08241708516	MARIZAL	740512040400003	1
7	SULAWESI TENGGARA	KONAWA SELATAN	NURUL FALAQ	POROS KHAEA DS. WAWONGGURA	001001	WAWONGGURA	PALANGGA	93383	08241708516		08241708516	EKA SURMA WAHYUNI	740501500000003	2
8	SULAWESI TENGGARA	KONAWA SELATAN	NURUL FALAQ	POROS KHAEA DS. WAWONGGURA	001001	WAWONGGURA	PALANGGA	93383	08241708516		08241708516	NAHLIN	740514100000001	1
9	SULAWESI TENGGARA	KONAWA SELATAN	NURUL FALAQ	POROS KHAEA DS. WAWONGGURA	001001	WAWONGGURA	PALANGGA	93383	08241708516		08241708516	PUTRI ULANGARI	740121950004001	2
10	SULAWESI TENGGARA	KONAWA SELATAN	NURUL FALAQ	POROS KHAEA DS. WAWONGGURA	001001	WAWONGGURA	PALANGGA	93383	08241708516		08241708516	TEMIR AJLA	730709000000008	3
11	SULAWESI TENGGARA	KONAWA SELATAN	NURUL FALAQ	POROS KHAEA DS. WAWONGGURA	001001	WAWONGGURA	PALANGGA	93383	08241708516		08241708516	NABIRAH HASANAH	7405124011540002	3
12	SULAWESI TENGGARA	KONAWA SELATAN	NURUL FALAQ	POROS KHAEA DS. WAWONGGURA	001001	WAWONGGURA	PALANGGA	93383	08241708516		08241708516	SRI WAHYUNI S M	740601600000002	3
13	SULAWESI TENGGARA	KONAWA SELATAN	NURUL FALAQ	POROS KHAEA DS. WAWONGGURA	001001	WAWONGGURA	PALANGGA	93383	08241708516		08241708516	MURFANI	740501600000002	3
14	SULAWESI TENGGARA	KONAWA SELATAN	NURUL FALAQ	POROS KHAEA DS. WAWONGGURA	001001	WAWONGGURA	PALANGGA	93383	08241708516		08241708516	MAR YUSUF	7405010107010003	1
15	SULAWESI TENGGARA	KONAWA SELATAN	NURUL FALAQ	POROS KHAEA DS. WAWONGGURA	001001	WAWONGGURA	PALANGGA	93383	08241708516		08241708516	MAR FARID AMAN	740408270100001	1
16	SULAWESI TENGGARA	KONAWA SELATAN	NURUL FALAQ	POROS KHAEA DS. WAWONGGURA	001001	WAWONGGURA	PALANGGA	93383	08241708516		08241708516	HAYRUS AZUNG R	737107240010001	1
17	SULAWESI TENGGARA	KONAWA SELATAN	NURUL FALAQ	POROS KHAEA DS. WAWONGGURA	001001	WAWONGGURA	PALANGGA	93383	08241708516		08241708516	HR FARHAN AL FALIZ	740408011006001	1



JAHTERAAN SOSIAL ANAK (JKSA)
NURUL FALAQ
PATEN KONAWA SELATAN

DAFTAR ANAK JKSA

TEMPAT LAHIR	TANGGAL LAHIR	UMUR	NAMA BUKU KARTING	NAMA BUKU KARTING	JENIS MESKAR	JUGAS	PENDEK AN SAT INI	NAMA PENSIKAP/PIR/PERBARAN	NAMA BUKU ANAK	JENIS ANAK		AFIKAR ANAK MENGAJI ARTA	SUKSES ANAK MENGAJI ARTA	SUKSES ANAK MENGAJI ARTA	SUKSES ANAK MENGAJI ARTA	SUKSES ANAK MENGAJI ARTA	SUKSES ANAK MENGAJI ARTA	SUKSES ANAK MENGAJI ARTA	
										1	2								
SARAI	10/04/2000	17	ROSMATI	ABD RAHM	2	1	3	MUHAMMAD YUNUS, S.Ag	2	1	1	1	1	1	1	1	1	1	1
KONAWA SELATAN	01/07/2001	18	SATTILINA	DG SADO	2	1	3	MUHAMMAD YUNUS, S.Ag	2	1	1	1	1	1	1	1	1	1	1
BONTO RAPPD	01/04/2002	15	SAENAB	SAMODDIN	2	1	2	MUHAMMAD YUNUS, S.Ag	2	1	1	1	1	1	1	1	1	1	1
LALAMBULU	07/07/2003	14	TUTUN ERMAWATI	ACHMAD IRWANISYAH	2	1	2	MUHAMMAD YUNUS, S.Ag	2	1	1	1	1	1	1	1	1	1	1
ANDONONGGA	08/10/2003	14	PURWATI	SAHARLEON	2	1	2	MUHAMMAD YUNUS, S.Ag	2	1	1	1	1	1	1	1	1	1	1
KENDARI	04/04/2003	15	UMI ASIA	YAMNULKON	2	1	2	MUHAMMAD YUNUS, S.Ag	1	1	1	1	1	1	1	1	1	1	1
GOWA	10/05/2003	15	KARTINI	HASAN	2	1	2	MUHAMMAD YUNUS, S.Ag	2	1	1	1	1	1	1	1	1	1	1
GOWA	14/06/2003	14	SABANA	HUSAN	2	1	2	MUHAMMAD YUNUS, S.Ag	2	1	1	1	1	1	1	1	1	1	1
KOLAKA	13/10/2003	14	SAMSIAH	M RUSLI	2	1	2	MUHAMMAD YUNUS, S.Ag	2	1	1	1	1	1	1	1	1	1	1
SIRAI	06/09/2002	15	MENAWATI	ABD HAMID, S.Ag	2	1	2	MUHAMMAD YUNUS, S.Ag	2	1	1	1	1	1	1	1	1	1	1
KORBEL	20/01/2004	13	SATTILINA	DG SADO	2	1	2	MUHAMMAD YUNUS, S.Ag	2	1	1	1	1	1	1	1	1	1	1
GOWA	23/03/2006	12	KARTINI	HASAN	3	1	1	MUHAMMAD YUNUS, S.Ag	2	1	1	1	1	1	1	1	1	1	1
KORBEL	10/12/2003	14	MURNI	CONGGE	2	1	2	MUHAMMAD YUNUS, S.Ag	2	1	1	1	1	1	1	1	1	1	1
LAPDA	23/03/2001	18	KUSNA	BASIRAN	2	1	2	MUHAMMAD YUNUS, S.Ag	2	1	1	1	1	1	1	1	1	1	1
BAU-BAU	27/10/2008	12	NUR KHARICH	MEH ABDEL HASAN	2	1	1	MUHAMMAD YUNUS, S.Ag	2	1	1	1	1	1	1	1	1	1	1
SIRAI	24/02/2001	17	NUR HAYANA	RUSLI	2	1	3	MUHAMMAD YUNUS, S.Ag	2	1	1	1	1	1	1	1	1	1	1
RAWA	04/12/2008	11	NUR KHARICH	MEH ABDEL HASAN	2	1	3	MUHAMMAD YUNUS, S.Ag	2	1	1	1	1	1	1	1	1	1	1

SULAWESI TENGARA	KONAWA SELATAN	NURUL FALAQ	POROS KIAEA DE. WAWONGGU	001001	WAWONGGURA	PALANGGA	93383	085241708516	085241708516	AL. IKRAR	7401222909610001	1
SULAWESI TENGARA	KONAWA SELATAN	NURUL FALAQ	POROS KIAEA DE. WAWONGGU	001001	WAWONGGURA	PALANGGA	93383	085241708516	085241708516	ABDULLAH BAHAR	7309642610130001	1
SULAWESI TENGARA	KONAWA SELATAN	NURUL FALAQ	POROS KIAEA DE. WAWONGGU	001001	WAWONGGURA	PALANGGA	93383	085241708516	085241708516	AHMAD SHADIQ	7405041806130001	1
SULAWESI TENGARA	KONAWA SELATAN	NURUL FALAQ	POROS KIAEA DE. WAWONGGU	001001	WAWONGGURA	PALANGGA	93383	085241708516	085241708516	SUHAIMI	7405142102540001	1
SULAWESI TENGARA	KONAWA SELATAN	NURUL FALAQ	POROS KIAEA DE. WAWONGGU	001001	WAWONGGURA	PALANGGA	93383	085241708516	085241708516	SANAL ABICIN	7409092312010001	1
SULAWESI TENGARA	KONAWA SELATAN	NURUL FALAQ	POROS KIAEA DE. WAWONGGU	001001	WAWONGGURA	PALANGGA	93383	085241708516	085241708516	ASMA	7401236812020001	2
SULAWESI TENGARA	KONAWA SELATAN	NURUL FALAQ	POROS KIAEA DE. WAWONGGU	001001	WAWONGGURA	PALANGGA	93383	085241708516	085241708516	INDRA GURMAWAN	7401121108640001	1
SULAWESI TENGARA	KONAWA SELATAN	NURUL FALAQ	POROS KIAEA DE. WAWONGGU	001001	WAWONGGURA	PALANGGA	93383	085241708516	085241708516	MARIA ULFA	7401224404640002	2
SULAWESI TENGARA	KONAWA SELATAN	NURUL FALAQ	POROS KIAEA DE. WAWONGGU	001001	WAWONGGURA	PALANGGA	93383	085241708516	085241708516	INDA DEWI	7405144102200001	2
SULAWESI TENGARA	KONAWA SELATAN	NURUL FALAQ	POROS KIAEA DE. WAWONGGU	001001	WAWONGGURA	PALANGGA	93383	085241708516	085241708516	MUHARIM TAWULO	7405011002050001	1
SULAWESI TENGARA	KONAWA SELATAN	NURUL FALAQ	POROS KIAEA DE. WAWONGGU	001001	WAWONGGURA	PALANGGA	93383	085241708516	085241708516	ANILU ARFIN TOENDI	7405041300650001	1
SULAWESI TENGARA	KONAWA SELATAN	NURUL FALAQ	POROS KIAEA DE. WAWONGGU	001001	WAWONGGURA	PALANGGA	93383	085241708516	085241708516	ANISA ADABIYAH	7401224901060002	2
SULAWESI TENGARA	KONAWA SELATAN	NURUL FALAQ	POROS KIAEA DE. WAWONGGU	001001	WAWONGGURA	PALANGGA	93383	085241708516	085241708516	ANDI NUR IMBASARI	7405040608090004	2
SULAWESI TENGARA	KONAWA SELATAN	NURUL FALAQ	POROS KIAEA DE. WAWONGGU	001001	WAWONGGURA	PALANGGA	93383	085241708516	085241708516	MULIANA	7307028102500001	2
SULAWESI TENGARA	KONAWA SELATAN	NURUL FALAQ	POROS KIAEA DE. WAWONGGU	001001	WAWONGGURA	PALANGGA	93383	085241708516	085241708516	SULFIANA	7401228505020002	2
SULAWESI TENGARA	KONAWA SELATAN	NURUL FALAQ	POROS KIAEA DE. WAWONGGU	001001	WAWONGGURA	PALANGGA	93383	085241708516	085241708516	ANES SAMBIAR	7401221804030002	1
SULAWESI TENGARA	KONAWA SELATAN	NURUL FALAQ	POROS KIAEA DE. WAWONGGU	001001	WAWONGGURA	PALANGGA	93383	085241708516	085241708516	DINA AULIA OKIDARI	7405192509110026	2
SULAWESI TENGARA	KONAWA SELATAN	NURUL FALAQ	POROS KIAEA DE. WAWONGGU	001001	WAWONGGURA	PALANGGA	93383	085241708516	085241708516	JIHAN AULIA HASAN	7404064105100002	2
SULAWESI TENGARA	KONAWA SELATAN	NURUL FALAQ	POROS KIAEA DE. WAWONGGU	001001	WAWONGGURA	PALANGGA	93383	085241708516	085241708516	AHMAD BEHAN O	7402191109030001	1
SULAWESI TENGARA	KONAWA SELATAN	NURUL FALAQ	POROS KIAEA DE. WAWONGGU	001001	WAWONGGURA	PALANGGA	93383	085241708516	085241708516	NABILA AISYAH	7405045010100002	2
SULAWESI TENGARA	KONAWA SELATAN	NURUL FALAQ	POROS KIAEA DE. WAWONGGU	001001	WAWONGGURA	PALANGGA	93383	085241708516	085241708516	MIFTAHUL ANAM	7405120601070001	1
SULAWESI TENGARA	KONAWA SELATAN	NURUL FALAQ	POROS KIAEA DE. WAWONGGU	001001	WAWONGGURA	PALANGGA	93383	085241708516	085241708516	HENDRI	7405142003050001	1
SULAWESI TENGARA	KONAWA SELATAN	NURUL FALAQ	POROS KIAEA DE. WAWONGGU	001001	WAWONGGURA	PALANGGA	93383	085241708516	085241708516	RANI	7405049102060002	2
SULAWESI TENGARA	KONAWA SELATAN	NURUL FALAQ	POROS KIAEA DE. WAWONGGU	001001	WAWONGGURA	PALANGGA	93383	085241708516	085241708516	ANDI NABIL SYARIF	7405042001130001	1
SULAWESI TENGARA	KONAWA SELATAN	NURUL FALAQ	POROS KIAEA DE. WAWONGGU	001001	WAWONGGURA	PALANGGA	93383	085241708516	085241708516	JUMRIANA	740504650700001	2
SULAWESI TENGARA	KONAWA SELATAN	NURUL FALAQ	POROS KIAEA DE. WAWONGGU	001001	WAWONGGURA	PALANGGA	93383	085241708516	085241708516	NIFFWANA	7405048101100001	2
SULAWESI TENGARA	KONAWA SELATAN	NURUL FALAQ	POROS KIAEA DE. WAWONGGU	001001	WAWONGGURA	PALANGGA	93383	085241708516	085241708516	ISPAN	7405041401060001	1
SULAWESI TENGARA	KONAWA SELATAN	NURUL FALAQ	POROS KIAEA DE. WAWONGGU	001001	WAWONGGURA	PALANGGA	93383	085241708516	085241708516	TUAR	7405043001050005	2
SULAWESI TENGARA	KONAWA SELATAN	NURUL FALAQ	POROS KIAEA DE. WAWONGGU	001001	WAWONGGURA	PALANGGA	93383	085241708516	085241708516	JULIANTO	7405046601020002	2
SULAWESI TENGARA	KONAWA SELATAN	NURUL FALAQ	POROS KIAEA DE. WAWONGGU	001001	WAWONGGURA	PALANGGA	93383	085241708516	085241708516	YULIANA SARI	7405046605050001	2
SULAWESI TENGARA	KONAWA SELATAN	NURUL FALAQ	POROS KIAEA DE. WAWONGGU	001001	WAWONGGURA	PALANGGA	93383	085241708516	085241708516	RENDI	7405041312070001	1
SULAWESI TENGARA	KONAWA SELATAN	NURUL FALAQ	POROS KIAEA DE. WAWONGGU	001001	WAWONGGURA	PALANGGA	93383	085241708516	085241708516	RATNA YUNISAR	7405046110030002	2
SULAWESI TENGARA	KONAWA SELATAN	NURUL FALAQ	POROS KIAEA DE. WAWONGGU	001001	WAWONGGURA	PALANGGA	93383	085241708516	085241708516	RATRI YUNISAR	7405046003080001	2

القرآن الكريم

POLI-POLIA	24092001	17	HASNDAR	MUH ARBAT	1	1	3	MUHAMMAD YUNUS, S.Ag	2	1	1	1	1	1	3
BONE	02102013	4	PURWATI	BAHARUDDIN	2	1	1	MUHAMMAD YUNUS, S.Ag	2	1	1	1	1	1	3
BULUKUMBA	14112012	5	PURWATI	BAHARUDDIN	2	1	1	MUHAMMAD YUNUS, S.Ag	2	1	1	1	1	1	3
SINUI	21022004	13	SUARNI	SULTAN	2	1	2	MUHAMMAD YUNUS, S.Ag	2	1	1	1	1	1	3
BANJARANMANSI	23122001	16	SUKYAH	SLAMET UTOMO	2	1	3	MUHAMMAD YUNUS, S.Ag	2	3	1	1	1	1	3
GATTARENG	28122002	15	SUCARMI	ANNA	2	1	2	MUHAMMAD YUNUS, S.Ag	2	1	1	1	1	1	3
BONE	11062004	13	KAMIRDAH	MANARUDDIN	2	1	2	MUHAMMAD YUNUS, S.Ag	2	3	1	1	1	1	3
POLI-POLIA	04042004	13	HERLINA	AHMAD	2	1	2	MUHAMMAD YUNUS, S.Ag	2	3	1	1	1	1	3
MONDODE	17062005	12	HASMAWATI	MUH DAUD	2	1	1	MUHAMMAD YUNUS, S.Ag	2	3	1	1	1	1	3
MOLO RIGHI	07032005	12	NAWA	IMRAN TAWULO	2	1	1	MUHAMMAD YUNUS, S.Ag	2	1	1	1	1	1	3
ASOLE	13102004	11	RISNAWATI TAWULO	MANEL TOENDU	2	1	1	MUHAMMAD YUNUS, S.Ag	2	1	1	1	1	1	3
ANDOWENGA	09012008	11	SARMAWATI	SAMSUDDIN	2	1	1	MUHAMMAD YUNUS, S.Ag	2	1	1	1	1	1	3
TOLHE	24092008	11	ROSMATI	KARANG BUNDU	2	1	1	MUHAMMAD YUNUS, S.Ag	2	1	1	1	1	1	3
SINUI	21022005	12	MURNIATI	M ALI	2	1	1	MUHAMMAD YUNUS, S.Ag	2	1	1	1	1	1	3
ANDOWENGA	24052002	15	HERLINA	AHMAD	5	1	2	MUHAMMAD YUNUS, S.Ag	2	4	2	1	1	1	3
POLI-POLIA	18042003	15	KAYATUN	MUH LILYAS	2	1	2	MUHAMMAD YUNUS, S.Ag	2	1	1	1	1	1	3
TOROBULU	23062005	13	AIDA	UHWAN NUR PUTRA	2	1	2	MUHAMMAD YUNUS, S.Ag	2	1	1	1	1	1	3
BAU-BAU	01062010	8	NUR KHAEROH	MUH ABDUL HASAN	2	1	1	MUHAMMAD YUNUS, S.Ag	2	1	1	1	1	1	3
KENDARI	11092003	15	AIDA	UHWAN NUR PUTRA	2	1	2	MUHAMMAD YUNUS, S.Ag	2	1	2	1	1	1	3
PALANGGA	10102011	7	ROSDIANA	MUR RIFAN	2	1	1	MUHAMMAD YUNUS, S.Ag	2	3	1	1	1	1	3
KONSEL	06012007	10	UMI ASSA	YAMINUDDIN	2	1	1	MUHAMMAD YUNUS, S.Ag	2	1	1	1	1	1	3
KONSEL	28062005	12	ANK	DARWIS	2	1	1	MUHAMMAD YUNUS, S.Ag	2	1	1	1	1	1	3
PALANGGA	19112008	10	ANDI IRDA	ADIL	2	1	1	MUHAMMAD YUNUS, S.Ag	2	1	2	2	1	1	3
WAWONGGURA	20012010	8	ANDI IRDA	ADIL	2	1	1	MUHAMMAD YUNUS, S.Ag	2	3	1	2	1	1	3
KONSEL	15052000	17	HASDIANA	MUH HATTA	2	1	1	MUHAMMAD YUNUS, S.Ag	2	1	1	1	2	1	3
KONSEL	11012010	8	HASDIANA	MUH HATTA	2	1	1	MUHAMMAD YUNUS, S.Ag	2	1	1	2	1	1	3
WATUGEMBA	14102005	12	SARTIKA	BAHARUDDIN	2	1	1	MUHAMMAD YUNUS, S.Ag	2	1	1	1	1	1	3
KIAEA	13012005	13	SARNE	TOLI	2	1	2	MUHAMMAD YUNUS, S.Ag	2	1	2	2	1	1	3
PALANGGA	06072002	15	BARLIAN	TALIWO	2	1	2	MUHAMMAD YUNUS, S.Ag	2	1	2	2	1	1	3
PALANGGA	05092005	13	BARLIAN	TALIWO	2	1	2	MUHAMMAD YUNUS, S.Ag	2	3	2	2	1	1	3
PALANGGA	10122008	10	BARLIAN	TALIWO	2	1	1	MUHAMMAD YUNUS, S.Ag	2	2	2	2	1	1	3
KIAEA	08112008	11	WETIY	MUR RAMLAN	2	1	1	MUHAMMAD YUNUS, S.Ag	2	3	2	2	1	1	3
KIAEA	16032005	12	WETIY	MUR RAMLAN	2	1	1	MUHAMMAD YUNUS, S.Ag	2	4	1	2	3	1	3

SILAWESI TENGARA	KONAWI SELATAN	MURUL FALAQ	POROS KAEA DE WAWONGGURA	001001	WAWONGGURA	PALANGGA	93083	08241708018	08241708018	MIRNA	7400480400001	2
SILAWESI TENGARA	KONAWI SELATAN	MURUL FALAQ	POROS KAEA DE WAWONGGURA	001001	WAWONGGURA	PALANGGA	93083	08241708018	08241708018	ERNA	740048011000001	2
SILAWESI TENGARA	KONAWI SELATAN	MURUL FALAQ	POROS KAEA DE WAWONGGURA	001001	WAWONGGURA	PALANGGA	93083	08241708018	08241708018	MULAN FATMA	740048010000002	2
SILAWESI TENGARA	KONAWI SELATAN	MURUL FALAQ	POROS KAEA DE WAWONGGURA	001001	WAWONGGURA	PALANGGA	93083	08241708018	08241708018	POPY ABELIA	740048010000003	2
SILAWESI TENGARA	KONAWI SELATAN	MURUL FALAQ	POROS KAEA DE WAWONGGURA	001001	WAWONGGURA	PALANGGA	93083	08241708018	08241708018	LUTFY HARYANTO	740048010400001	2
SILAWESI TENGARA	KONAWI SELATAN	MURUL FALAQ	POROS KAEA DE WAWONGGURA	001001	WAWONGGURA	PALANGGA	93083	08241708018	08241708018	LUCY HARYANTI	740048010000002	2
SILAWESI TENGARA	KONAWI SELATAN	MURUL FALAQ	POROS KAEA DE WAWONGGURA	001001	WAWONGGURA	PALANGGA	93083	08241708018	08241708018	DHEAN PURPITA	740048010700002	2
SILAWESI TENGARA	KONAWI SELATAN	MURUL FALAQ	POROS KAEA DE WAWONGGURA	001001	WAWONGGURA	PALANGGA	93083	08241708018	08241708018	MUR. SULJANA	740048011000002	2
SILAWESI TENGARA	KONAWI SELATAN	MURUL FALAQ	POROS KAEA DE WAWONGGURA	001001	WAWONGGURA	PALANGGA	93083	08241708018	08241708018	SAFIA	740048008000003	2
SILAWESI TENGARA	KONAWI SELATAN	MURUL FALAQ	POROS KAEA DE WAWONGGURA	001001	WAWONGGURA	PALANGGA	93083	08241708018	08241708018	RIZKI ARLINDA	740048008040001	2
SILAWESI TENGARA	KONAWI SELATAN	MURUL FALAQ	POROS KAEA DE WAWONGGURA	001001	WAWONGGURA	PALANGGA	93083	08241708018	08241708018	RIFALDI	74004801121100001	2
SILAWESI TENGARA	KONAWI SELATAN	MURUL FALAQ	POROS KAEA DE WAWONGGURA	001001	WAWONGGURA	PALANGGA	93083	08241708018	08241708018	FATMAWATI	740048010000003	2
SILAWESI TENGARA	KONAWI SELATAN	MURUL FALAQ	POROS KAEA DE WAWONGGURA	001001	WAWONGGURA	PALANGGA	93083	08241708018	08241708018	HANDEW	740048012070001	2
SILAWESI TENGARA	KONAWI SELATAN	MURUL FALAQ	POROS KAEA DE WAWONGGURA	001001	WAWONGGURA	PALANGGA	93083	08241708018	08241708018	ISLAMAYAH	740048012060001	2
SILAWESI TENGARA	KONAWI SELATAN	MURUL FALAQ	POROS KAEA DE WAWONGGURA	001001	WAWONGGURA	PALANGGA	93083	08241708018	08241708018	ALFAN	740048011010001	1
SILAWESI TENGARA	KONAWI SELATAN	MURUL FALAQ	POROS KAEA DE WAWONGGURA	001001	WAWONGGURA	PALANGGA	93083	08241708018	08241708018	ALDIAN	740048010300001	1
SILAWESI TENGARA	KONAWI SELATAN	MURUL FALAQ	POROS KAEA DE WAWONGGURA	001001	WAWONGGURA	PALANGGA	93083	08241708018	08241708018	VIVI APRILAH	740048010400001	2
SILAWESI TENGARA	KONAWI SELATAN	MURUL FALAQ	POROS KAEA DE WAWONGGURA	001001	WAWONGGURA	PALANGGA	93083	08241708018	08241708018	MASNAH	740048010700001	2
SILAWESI TENGARA	KONAWI SELATAN	MURUL FALAQ	POROS KAEA DE WAWONGGURA	001001	WAWONGGURA	PALANGGA	93083	08241708018	08241708018	PERDI	740048012010001	1
SILAWESI TENGARA	KONAWI SELATAN	MURUL FALAQ	POROS KAEA DE WAWONGGURA	001001	WAWONGGURA	PALANGGA	93083	08241708018	08241708018	HANIKATI	740048010000001	2
SILAWESI TENGARA	KONAWI SELATAN	MURUL FALAQ	POROS KAEA DE WAWONGGURA	001001	WAWONGGURA	PALANGGA	93083	08241708018	08241708018	ADHWANTO	740048010000001	1
SILAWESI TENGARA	KONAWI SELATAN	MURUL FALAQ	POROS KAEA DE WAWONGGURA	001001	WAWONGGURA	PALANGGA	93083	08241708018	08241708018	MARWAN	740048010000002	2

PALANGGA	25042008	12	TINA	AMBAR	2	1	1	MUHAMMAD YUNUS, S.Ag	2	4	1	2	2	3
PALANGGA	18112000	16	TINA	AMBAR	2	1	3	MUHAMMAD YUNUS, S.Ag	1	1	1	2	8	3
PALANGGA	15152000	8	TINA	AMBAR	2	1	1	MUHAMMAD YUNUS, S.Ag	2	3	1	2	1	3
KAEA	02020003	14	SENIWATI	ABAS	2	1	2	MUHAMMAD YUNUS, S.Ag	2	4	2	2	1	3
KAEA	00012000	14	HESNATIN	ABDAN	2	1	2	MUHAMMAD YUNUS, S.Ag	2	3	1	2	2	3
KAEA	22050004	12	HESNATIN	ABDAN	2	1	2	MUHAMMAD YUNUS, S.Ag	2	4	1	2	1	3
PALANGGA	11072008	11	ANISAH	MUSLIMAH	2	1	1	MUHAMMAD YUNUS, S.Ag	2	1	2	2	1	3
KORNEL	29112008	8	ROSDIAN	JAMILLEON	2	1	1	MUHAMMAD YUNUS, S.Ag	2	3	1	2	1	3
KAEA	08082008	9	MAHWANI	BANTHAR	2	1	1	MUHAMMAD YUNUS, S.Ag	1	1	1	2	1	3
TOBESA	18092004	13	MAHWANI	BANTHAR	2	1	2	MUHAMMAD YUNUS, S.Ag	2	3	1	2	1	3
KAEA	33122010	7	MAHWANI	BANTHAR	2	1	1	MUHAMMAD YUNUS, S.Ag	2	3	1	2	1	3
KAEA	12092004	13	JURBATI	NABILLAH	2	1	1	MUHAMMAD YUNUS, S.Ag	2	3	1	2	1	3
SINAI	28122007	11	JURBATI	NABILLAH	2	1	2	MUHAMMAD YUNUS, S.Ag	1	3	1	2	3	3
KAEA	18122009	8	JURBATI	NABILLAH	2	1	1	MUHAMMAD YUNUS, S.Ag	2	3	1	2	1	3
PALANGGA	03042001	16	SAMBING	FIRMAN	2	1	3	MUHAMMAD YUNUS, S.Ag	2	1	1	2	1	3
PALANGGA	01082004	14	SAMBING	FIRMAN	2	1	3	MUHAMMAD YUNUS, S.Ag	2	3	1	2	2	3
PALANGGA	07042009	9	SAMBING	FIRMAN	2	1	2	MUHAMMAD YUNUS, S.Ag	2	1	1	2	1	3
PALANGGA	02012007	11	SAMBING	FIRMAN	2	1	1	MUHAMMAD YUNUS, S.Ag	2	1	1	2	1	3
PALANGGA	15122001	16	MURAH	YUNUS	2	1	3	MUHAMMAD YUNUS, S.Ag	2	1	1	2	1	3
PALANGGA	25122002	15	MURAH	ERFAN	2	1	2	MUHAMMAD YUNUS, S.Ag	2	1	1	2	1	3
SINAI	02072008	12	ROSMATI	ABD RAHM	2	1	1	MUHAMMAD YUNUS, S.Ag	2	3	1	2	1	3
SINAI	07082007	10	SARINA	SAPFI	2	1	1	MUHAMMAD YUNUS, S.Ag	2	3	1	2	1	3

Lampiran 7

IZIN PENELITIAN



KEMENTERIAN AGAMA REPUBLIK INDONESIA
INSTITUT AGAMA ISLAM NEGERI (IAIN) KENDARI
FAKULTAS USHULUDDIN ADAB DAN DAKWAH
Jalan Sultan Qaimuddin No. 17 Baruga Kendari Telepon (0401) 3192081 Fax. 3193710
e-mail iain_kdi@yahoo.co.id | iainkendari@kemenag.go.id Website: http://iainkendari.ac.id

Nomor : 0195/In.23/FU/TL.00/04/2023
Lampiran : -
Perihal : *Izin Penelitian*

Kendari, 10 April 2023

Kepada Yth.
Kepala Kantor Balitbang
Prov. Sulawesi Tenggara
Di -
Kendari

Assalamu alaikum wr. wb.

Dengan hormat, kami sampaikan bahwa dalam rangka penyusunan skripsi mahasiswa sebagai syarat penyelesaian studi di Institut Agama Islam Negeri (IAIN) Kendari, maka dimohon berkenan memberikan izin kepada mahasiswa kami:

Nama : Yuyun Widiasti Munandari
NIM : 19030102022
Fakultas : Ushuluddin, Adab dan Dakwah
Prog. Studi : Bimbingan Penyuluhan Islam
Alamat : Kab. Konawe Selatan

Untuk melakukan penelitian di *Lembaga Kesejahteraan Sosial Anak (LKSA) Nurul Falaq Kecamatan Palangga Kabupaten Konawe Selatan* dengan judul "*Pembinaan Akhlak Anak Terlantar di Lembaga Kesejahteraan Sosial Anak (LKSA) Nurul Falaq Kecamatan Palangga Kabupaten Konawe Selatan*"
Demikian kami sampaikan, atas kerjasamanya diucapkan terima kasih.



Nurdin, S.Ag., M.Pd. ✚
NIP. 197007091999031003



PEMERINTAH PROVINSI SULAWESI TENGGARA
BADAN RISET DAN INOVASI DAERAH

Jl. Mayjend S. Parman No. 03 Kendari 93121

Website : <https://brida.sultra prov.go.id> Email: bridaprov.sultra@gmail.com

Kendari, 13 April 2023

K e p a d a

Nomor : 070/1685/IV/2023
Sifat : -
Lampiran : -
Perihal : IZIN PENELITIAN.

Yth. Bupati Konawe Selatan
Di - ANDOULO

Berdasarkan Surat Dekan FUAD IAIN Kendari Nomor : 0195/In.23/FTIK/TL.00/04/2023 tanggal 10 April 2023 perihal tersebut diatas, Mahasiswa dibawah ini :

Nama : YUYUN WIDIASTI MUNANDARI
NIM : 19030102022
Prog. Studi : BPI
Pekerjaan : Mahasiswa
Lokasi Penelitian : Kantor Dinas Sosial Kab. Konse

Bermaksud untuk Melakukan Penelitian/Pengambilan Data di Daerah/Sesuai Lokasi diatas, dalam rangka penyusunan KTI/Skripsi/Tesis/Disertasi, dengan judul :

"PEMBINAAN AKHLAK ANAK TERLANTAR DI LEMBAGA KESEJAHTERAAN SOSIAL ANAK (LKSA) NURUL FALAQ KECAMATAN PALANGGA KABUPATEN KONAWE SELATAN".

Yang akan dilaksanakan dari tanggal : 13 April 2023 sampai selesai.

Sehubungan dengan hal tersebut diatas, pada prinsipnya kami menyetujui kegiatan dimaksud dengan ketentuan :

1. Senantiasa menjaga keamanan dan ketertiban serta mentaati perundang-undangan yang berlaku.
2. Tidak mengadakan kegiatan lain yang bertentangan dengan rencana semula.
3. Dalam setiap kegiatan dilapangan agar pihak Peneliti senantiasa koordinasi dengan Pemerintah setempat.
4. Wajib menghormati adat Istiadat yang berlaku di daerah setempat.
5. Menyerahkan 1 (satu) exemplar copy hasil penelitian kepada Gubernur Sulawesi Tenggara Cq. Kepala Badan Riset dan Inovasi Daerah Provinsi Sulawesi Tenggara.
6. Surat izin akan dicabut kembali dan dinyatakan tidak berlaku apabila ternyata pemegang surat izin ini tidak mentaati ketentuan tersebut diatas.

Demikian surat Izin Penelitian diberikan untuk digunakan sebagaimana mestinya.

an. GUBERNUR SULAWESI TENGGARA
KEPALA BADAN RISET & INOVASI DAERAH
PROV. SULAWESI TENGGARA
SEKRETARIS

GUNAWAN LALIASA, STP., MM.
Pembina Tk.I, Gol. IV/b
NIP. 19660809 200312 1 002

T e m b u a n :

1. Gubernur Sulawesi Tenggara (sebagai laporan) di Kendari;
2. Dekan FUAD IAIN Kendari di Kendari;
3. Ketua Prodi BPI FUAD IAIN Kendari di Kendari;
4. Kepala Balitbang Kab. Konse di Andoolo;
5. Kepala Dinas Sosial Kab. Konse di Andoolo;
6. Camat Palangga di Tempat;
7. Ketua Yayasan Darul Ihsan Konse di Tempat;
8. Mahasiswa yang bersangkutan.

Lampiran 8

DOKUMENTASI PENELITIAN

Observasi di lingkungan LKSA Nurul Falaq



Wawancara dengan ketua yayasan LKSA Nurul Falaq



Wawancara dengan ibu yayasan LKSA Nurul Falaq





Wawancara dengan guru LKSA Nurul falaq



Wawancara dengan salah satu anak terlantar di LKSA Nurul Falaq



Kegiatan rutin menghafal al quran anak-anak terlantar



Gedung sekolah LKSA Nurul Falaq



Asrama putri LKSA Nurul Falaq



Biodata Peneliti

Nama : Yuyun Widiasti Munandari

NIM : 19030102022

Pekerjaan : Mahasiswa Fakultas Ushuluddin Adab dan
Dakwah, IAIN Kendari

Jenis Kelamin : Perempuan

Tempat dan tanggal lahir : Mekarsari, 24 September 2001

Alamat : Desa Mekarsari, Kec. Palangga, Kab. Konse

Nomor telpon/HP : 082239479321

Email : yuyunmunandary@gmail.com

Nama Ayah : La damu

Nama Ibu : Sitti Hanafi

Riwayat Pendidikan

1. Tk Mekarjaya
2. SDN 2 Ambawijaya
3. SMPN 2 Napabalano
4. MA Darul Mukhlisin
5. IAIN Kendari

