

Wawancara dengan pak Guistam pada tanggal 18 Agustus 2022

Wawancara dengan ibu Darmila 6 juni 2022

Wawancara dengan ibu Nurmin pada tanggal 7 juni 2022

Wawancara dengan ibu Wa Naila pada tanggal 8 juni 2022

Wawancara dengan ibu Waode Sarlin pada tanggal 10 Agustus 2022

Wawancara dengan ibu Nariati bake pada tanggal 13 Agustus 2022

Wawancara dengan rizal peserta didik pada tanggal 10 Agustus 2022

Wawancara dengan Iren peserta didik pada tanggal 11 Agustus 2022

Wawancara dengan Joyo purnomo peserta didik pada tanggal 11 Agustus 2022

Wawancara dengan Finza rianti peserta didik pada tanggal 11 Agustus 2022

Wawancara dengan ibu Wa Ida orang tua siswa pada tanggal 11 Agustus 2022

Wawancara dengan ibu Mariana orang tua siswa pada tanggal 12 Agustus 2022

Wawancara dengan ibu Wa Uma orang tua siswa pada tanggal 13 Agustus 2022

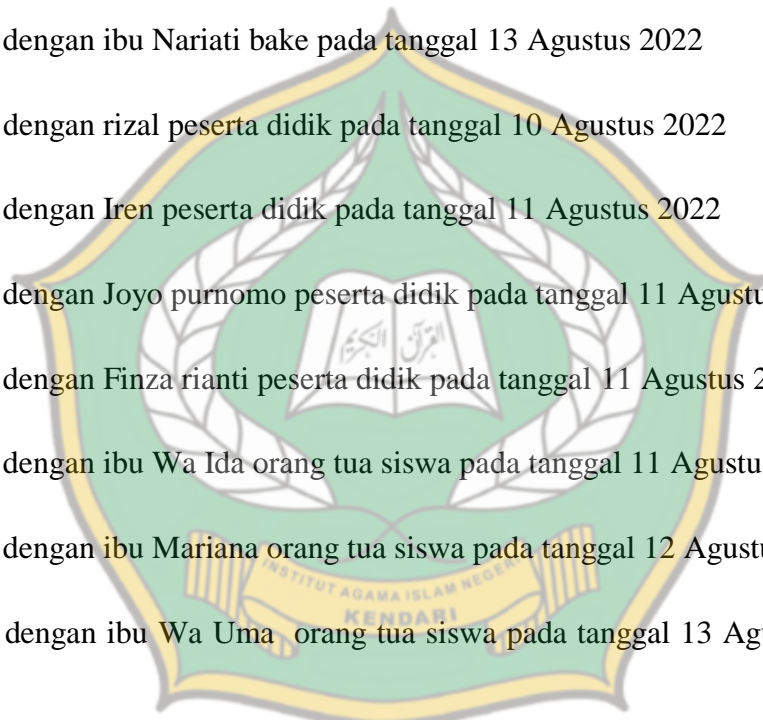

LAMPIRAN. Gambaran MTS Miftahul Jannah Umba

b) Geografis Madrasah Miftahul Jannah Umba

Madrasah Miftahul Jannah Umba merupakan salah satu lembaga Pendidikan formal yang berada di bawah naungan kementrian agama, Yayasan Nurul Islam yang terletak di desa Umba Kecamatan Napono Kusambi Kabupaten Muna Barat.

2. Visi Dan Misi Madrasah Tsanawiyah Miftahul Jannah Umba

Sebagai lembaga sekolah formal yang memiliki target pencapaian, serta memiliki program dan kegiatan yang dapat mengantarkan ketercapaian lembaga sekolah secara efektif maka madrasah Miftahul Jannah Umba memiliki visi dan misi sebagai berikut:

➤ Visi

Mewujudkan pola pengembangan madrasah yang aplikatif, inovatif, fleksibel, mandiri dan berkualitas sesuai tuntutan zaman dalam upaya peningkatan sumber daya manusia dan profesionalisme, manajemen serta memantapkan posisi strategis yayasan dalam berbagai bidang kehidupan.

➤ Misi

1. Melepaskan keterbelakangan masyarakat dari iptek dan imtek
2. Mempersiapkan anak didik sebagai pengapdi, pencinta kebenaran, cerdas, terampil dan mandiri.
3. Mengembangkan sumber daya manusia baik melalui program pendidikan, keterampilan, kerohanian, tepat guan dll.
4. Memberikan dasar-dasar moral, nilai-nilai etik keimanan ahlakul qarimah dan ketakwaan bagi semua warga madrasah.

Struktur Organisasi MTs.S Miftahul Jannah Umba

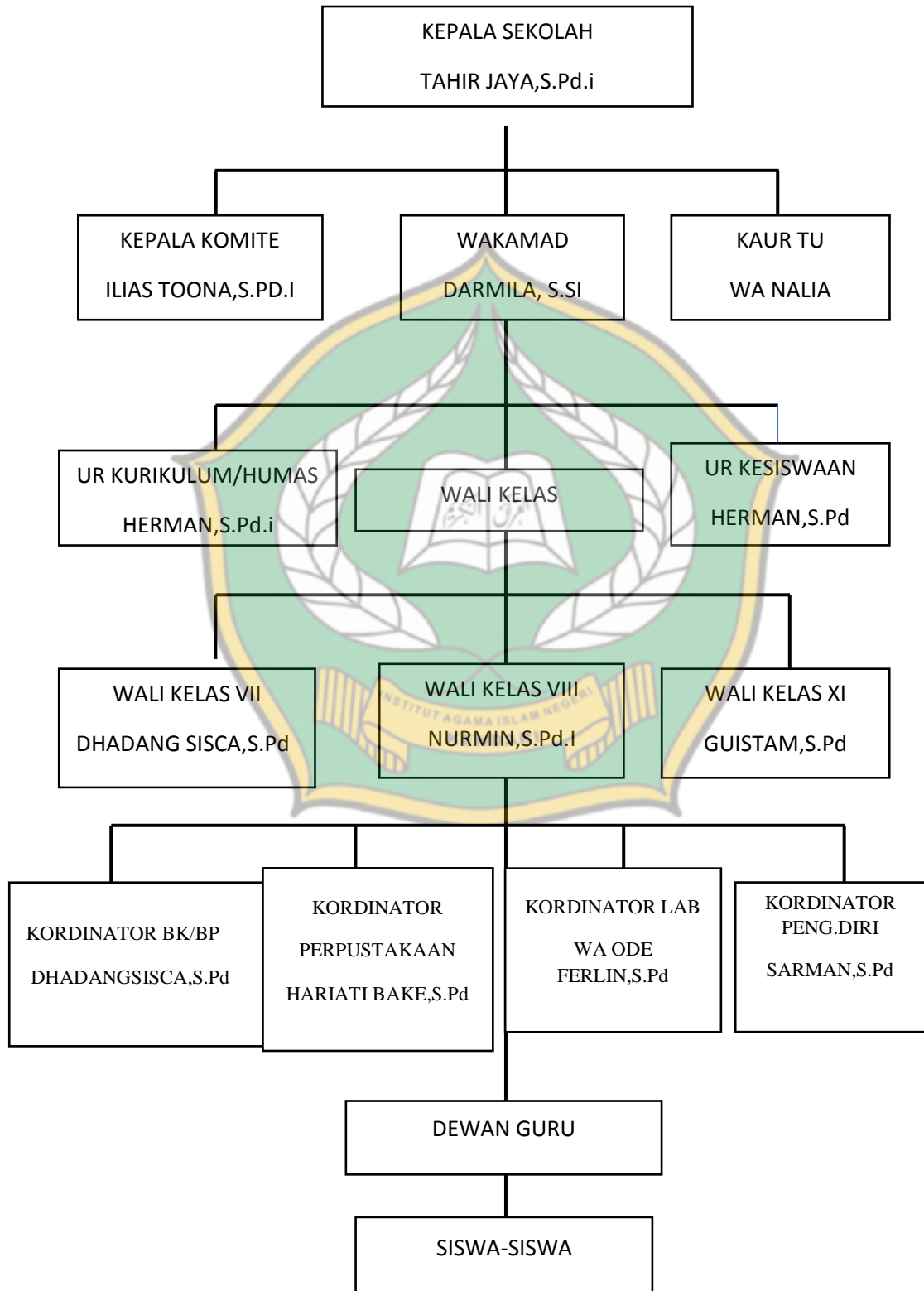

3 Kepala Sekolah,Guru,Tenaga Kependidikan

Status Kepegawaian	Kepala Sekolah		Guru	
	L	P	L	P
1. PNS				
2. Bukan PNS	1	-	-	-
a. Tetap Yayasan	-	-	-	-
b. Tidak Tetap/Honor	-	-	4	14
c. Guru Bantu Pusat	-	-	-	-
d. Guru Bantu Daerah	-	-	-	-
Jumlah	1	-	4	14

(Dokumentasi Mts.s Miftahul Jannah Umba tahun 2022)

4 Sarana Dan Prasarana MTS.S Miftahul Jannah umba

Jumlah Ruang Meburut Jenis, Status Kepemilikan dan Kondisi

No	Jenis Ruang	Milik				Bukan Milik
		Baik	Rusak Ringan	Rusak Berat	Sub- Jumlah	
1	Ruang Kelas		3		3	
2	Ruang Perpustakaan		-	-	-	
3	Laboratorium IPA		-	-	-	
4	Ruang Kepala Sekolah		1		1	
5	Ruang Guru		1		1	
6	Ruang Komputer		-	-	-	
7	Tempat Ibadah		-	-	-	
8	Ruang Kesehatan(UKS)		-	-	-	
9	Kamar Mandi/WC Guru		1		1	

10	Kamar Mandi/WC Siswa		1		1	
11	Gudang					
12	Ruang Sirkulasi/Selasar					
13	Tempat Olahraga					

(Dokumentasi Mts.s Miftahul Jannah Umba tahun 2022)

5 Keadaan Siswa

Siswa atau anak didik merupakan sauru faktor yang menjadi syarat berdirinya suatu lembaga pendidikan. Selain dari itu anak didik juga merupakan objek dalam proses pembelajaran untuk mentransfer dari guru kepada anak didik. Oleh karena itu, sebagai anak didik mereka menyiapkan diri secara sempurna untuk menerima informasi yang disampaikan oleh para guru.

Adapun jumlah siswa Madrasah Tsanawiyah Miftahul Jannah Umba pada tahun ajaran 2021/2022 berjumlah 44 siswa. Siswa kelas VII berjumlah 22 siswa. Sementara siswa kelas VIII yang terdiri dari 8 siswa. Adapun kelas IX berjumlah 14 siswa. Jadi siswa yang belajar di Madrasah Tsanawiyah Miftahul Jannah Umba pada tahun 2021/2022 berjumlah 44 siswa.

Keadaan siswa Mts.s Miftahul Jannah Umba Tahun Pelajaran 2021/2022

NO	Kelas	Jumlah	Jumlah kelas
1	VII	22	1
2	VIII	8	1
3	IX	14	1

(Dokumentasi Mts.s Miftahul Jannah Umba Tahun 2022)

6. Nama siswa Mts.s Miftahul Jannah Umba Tahun pelajaran 2021/2022

**DAFTAR SISWA MTs MIFTAHUL JANNAH UMBA
DESA UMBA KECAMATAN NAPANO KUSAMBI
KAB. MUNA BARAT PROVINSI SULAWESI TENGGARA PERIODE
TAHUN 2021/2022**

No	Nama Siswa	Alumni sekolah	Alamat
Kelas VII			
1	WA SITI HUANI	SD 5 Napano Kusambi	Umba
2	SOFIYAN	SD 5 Napano Kusambi	Umba
3	IREN	SD 5 Napano Kusambi	Umba
4	SUWARINDA	SD 5 Napano Kusambi	Umba
5	FATIMAH KULSUM	SD16 Kendari	Umba
6	JOYO PURNOMO	SD 5 Napano Kusambi	Umba
7	ROMI	SD 5 Napano Kusambi	Umba
8	IKSAN	SD 5 Napano Kusambi	Umba
9	INTAN	SD 5 Napano Kusambi	Umba
10	L. AAN	SD 5 Napano Kusambi	Umba
11	FATAHILLAH	SD 5 Napano Kusambi	Umba
12	FAJAR LULLAH	SD 5 Napano Kusambi	Umba
13	ARNEL SAPUTRA	SD 5 Napano Kusambi	Umba
14	NUR AQILA HUMAIRA	SD 8 Watoputih	Bangkali
15	FINZA RIANTI	SD 8 Watoputih	Bangkali
16	CHARIS MUNANDAR	SD 8 Watoputih	Bangkali
17	ANJANI	SD 8 Watoputih	Bangkali
18	NURICAH	SD 8 Watoputih	Bangkali
19	TIKA	SD 8 Watoputih	Bangkali
20	NURUL AULIAH	SD 8 Watoputih	Bangkali
21	RIZAL	SD 8 Watoputih	Bangkali
22	ARDINA SARI	SD 8 Watoputih	bangkali

Kelas VIII			
1	SYahru Syawal	SD 8 Watoputih	Bangkali
2	L.M.Fahril Syah	SD 8 Watoputih	Bangkali
3	Ahmad Dodi Efendi	SD 8 Watoputih	Bangkali
4	Marhaban Putra	SD 8 Watoputih	Bangkali
5	Ditawati	SD 8 Watoputih	Bangkali
6	Putri Adila	SD 8 Watoputih	Bangkali
7	Fika	SD 8 Watoputih	Bangkali
8	Dewi Yuniarsih	SD 8 Watoputih	Bangkali
Kelas IX			
1	La Ode Handi	SD 5 Napano Kusambi	Umba
2	Nadila	SD 5 Napano Kusambi	Umba
3	Muh. Afif Safan	SD 5 Napano Kusambi	Umba
4	Arman	SD 5 Napano Kusambi	Umba
5	Fajar	SD 5 Napano Kusambi	Umba
6	Muh.Irfan Irfandi	SD 5 Napano Kusambi	Umba
7	La Jama	SD 5 Napano Kusambi	Umba
8	La Agung	SD 8 Watoputih	Umba
9	WD Nining	SD 8 Watoputih	Umba
10	Afifah Muthmainnah	SD 8 Watoputih	Bangkali
11	Rafil	SD 8 Watoputih	Bangkali
12	Muh.Aden Saputra	SD 8 Watoputih	bangkali
13	L.M.Azka Al Ghifary	SD 8 Watoputih	bangkali
14	Arlan	SD 8 Watoputih	bangkali

(Dokumentasi Mts.s Miftahul Jannah Umba tahun 2022)

(6. IDENTITAS SEKOLAH

1. Nama Madrasah : Miftahul Jannah Umba
2. NPSN : 69725450
3. Alamat Madrasah :
 - a. Jalan : Poros - Latawe
 - b. Desa/Kelurahan : Umba
 - c. Kategori Wilayah : Daerah Pedesaan
 - d. Kecamatan : Napano Kusambi
 - e. Kabupaten/Kota : Muna Barat
 - f. Propinsi : Sulawesi Tenggara
 - g. Kode pos : 93655
 - h. Telepon Sekolah : 0853-4021-4942
4. Status Madrasah : Swasta
5. Status Akreditasi Sekolah : C
6. Waktu Penyelenggaraan : Pagi
7. Gugus Sekolah : -
8. Kurikulum yang Digunakan : K-13
9. Apakah sekolah ini mempunyai koneksi Internet? Tidak
10. Apakah Sekolah ini menerima dana BOS? Ya



PEDOMAN WAWANCARA

Lampiran Instumen Wawancara

1. Subjek : Kepala Madrasah

- a. Bagaimana strategi dalam penerimaan peserta didik baru di Mts.s Miftahul Jannah Umba ?
- b. Apakah di lakukan sosialisasi terhadap guru, staf, atau SDM sekolah lain di setiap akan melakukan perencanaan perekrutan peserta didik baru?
- c. Apakah setiap tahun Madrasah Tsanawiyah Miftahul Jannah Umba membentuk kelompok khusus rekrutmen penerimaan peserata didik baru?
- d. Jika iya, apakah bapak meyusun tugas-tugas panitia dala mengadakan peneimaan siswa bau?
- e. Siapa saja yang merumuskan konsep strategi rekrutmen penerimaan peserta didik baru di Madrasah Tsanawiyah Miftahul Jannah Umba?
- f. Apakah perumusan konsep strategi rerutmen tersebut, sudah di sesuaikan dengan kebutuhan sekolah dan mengacu pada visi dan misi Madrasah ?

2. Subjek : guru

- a. Bagaimana tahapan persiapan yang di lakukan dalam merekrut penemaan peserta didik baru?
- b. Apakah ada persyaratan pendafrataran siswa baru ?
- c. Apakah ditentukan cara pendaftaran yan akan dilakukan oleh siswa baru?
- d. Apakah ditentukan waktu mulai dan selesai pendataran siswa baru?
- e. Seperti apa target calon siswa baru dalam rekruten siswa ba di madrasah Miftahul Jannah Umba?

- f. Bagaimana cara tim/panitia dalam rekrutmen peserta didik baru dalam menjalankan tugas-tugasnya,sebagamanayang sudah ditentukan dalam perencanaan penerimaan peserta didikbar
- g. Bagaimana prosesi implementasi strategi rekrutmen penerimaan peserta didik baru ?

3. Subjek : siswa

- a. Apa yang membuat anda tertarik untuk sekolah di Madrasah Tsanawiyah Miftahul Jannah Umba?
- b. Siapa yang menyuruh anda untu k sekolah di Madrsah Tsanawiyah Miftahul Jannah Umba?
- c. Bagaimana pandangan anda mengenai Madrasah Tsanawiyah Mifahl Jannah Umba ?

4. Subjek: orang tua

- a. Bagaimana menurut bapak/ibu mengena Madrasah Tsanawiyah Miftahul Jannah Umba?
- b. Apa alasan bapak /ibu meyekolahkan anaknya di Madrasah Tsanawiyah Miftahul Jannah Umba?



Tanskip Hasil Wawancara

Strategi Madrasah dalam penerimaan peserta didik baru di Madrasah Tsanawiyah

Miftahul Jannah Umba Kabupaten Muna Barat.

Nama : Tahir Jaya,S.Pd. (Kepala Madrasah)

Tempat : madrasah tsanawiyah mifathul jannah umba

Waktu : tanggal, 4- juni- 2022

NO	Petanyaan	Jawaban
1	Bagaimana bentuk-bentuk strategi yang digunakan Madrasah dalam penerimaan peserta didi bar	Bentuk-bentuk strategi yang dilakukan oleh Madrasah Tsanawiyah Miftahul Jannah Umba adalah dengan mengadakan sosialisasi dimasyarakat dan di SD/MI dimana sosialisasi ini bertujuan untuk promosi mengenai keunggulan-keunggulan seperti jika sekolah di madrasah tsanawiyah miftahul jannah umba akan di usahakan dapat PIP, akan diikutkan kegiatan pramuka,kegiatan 17 – agustus,kemudian strategi yang di lakukan adalah membagikan seragam gratis, alat tulis, dan sepatu,perbaikan sarana dan prasarana,serta pembuatan baliho dan pamflet.
2	Apakah dilakukan sosialisasi terhadap guru,saf,atau SDM	Sebelum melakukan penerimaan peserta didik baru pihak sekolah

	<p>sekolah lain disetiap akan melakukan perencanaan penerimaan peserta didik baru</p>	<p>dulu sosialisasi terhadap semua guru, staf serta SDM di sekolah lain.</p>
3	<p>Bagaimana tahapan –tahapan persiapan penerimaan peserta didik baru</p>	<p>Sebelum melakukan musyawarah dengan guru-guru kepala madrasah bersosialisasi dulu dengan masyarakat untuk mengetahui hal apa yang harus dilakukan agar masyarakat mau menyekolahkan anaknya di madrasah, setelah mengetahui itu maka kepala madrasah melakukan musyawarah dengan semua guru-guru, dan staf TU untuk meyusun strategi agar masyarakat mau menyekolahkan anaknya di Madrasah Tsanawiyah Miftahul Jannah Umba, setelah penyusunan strategi selesai maka kemudian di bentuk kepanitiaan PPDB untuk memudahkan proses penerimaan peserta didik baru.</p>
4	<p>Apakah setiap tahun Madrasah Tsanawiyah Mitahl Jannah membenuk kelompok dalam penerimaan peserta didik baru</p>	<p>Setiap tahunnya madrasah tsanawiyah miftahul jannah umba membentuk kelompok kepanitiaan untuk memudahkan penerimaan peserata didik baru, dalam kepanitiaan ini maka di bagi- bagi juga tugas darimasing –masing</p>

		kelompok ini
5	Jika ada, apakah bapak membentuk sendiri tugas-tugas panitia dalam penerimaan peserta didik baru	Dalam pembagian tugas saya langsung membagi nya dengan persetujuan guru-guru.
6	Siapa saja yang merumuskan konsep strategi rekrutmen penerimaan peserta didik baru di Madrasah Tsanawiyah Miftahul Jannah Umba	Mengenai permusan strategi dalam penerimaan peserta didik baru itu pertama kepala madrasah itu mengusulkan beberapa strategi setelah melihat dari kondisi masyarakat setelah itu masing guru juga merumuskan strategi
7	Apakah perumusan konsep strategi rekrutmen tersebut, sudah disesuaikan dengan kebutuhan Madrasah mengacu pada visi/misi Madrasah	Iya, semua strategi yang dirumuskan sesuai dengan konsep fisi dan misi Madrasah Tsanawiyah Miftahul Jannah Umba

Nama : Dhadang Sisca,S.Pd (guru)

Tempat: Madrasah Tsanawiyah Miftahul Jannah Umba

Waktu: tanggal, 12-Agustus-2022

No	Pertanyaan	Jawaban
1	Bagaimana bentuk-bentuk strategi dalam penerimaan peserta didik baru	Sosialisasi dimana sosialisasi ini bertujuan untuk promosi mengenai keunggulan-keunggulan Madrasah Tsanawiyah Miftahul Jannah Umba, menyampaikan visi dan misi sekolah. Promosi ini dilakukan pada saat sosialisasi dimasyarakat,di rumah-rumah orang tua yang memiliki anak baru tamat SD/MI dan sosialisasi di sekolah-sekolah.
2	Bagaimana tahapan persiapan dalam penerimaan peserta didik baru	Saat pergi sosialisasi menyiapkan konsep materi yang akan di sampaikan pada saat sosialisasi baik sosialisasi yang akan dilakukan di sekolah maupun dimasyarakat.
3	Apakah ada persyaratan pendaftaran siswa baru	Persyaratan pendaftaran adalah SKL,Kartu keluarga

4	Apakah ditentukan cara pendaftaran yang akan dilakukan oleh siswa baru	Pendaftaran di lakukan dengan mereka datang disekolah
5	Apakah ditentukan waktu mulai dan waktu selesai pendaftaran siswa baru	Waktu pendaftaran peserta didik baru hanya dilakukan kurang lebih 1 bulan namun, jika ada siswa baru yang mendaftar di saat sudah aktif pembelajaran pihak sekolah tetap menerimanya.
6	Bagaimana hasil dari strategi yang telah di terapkan	Hasil dari penerapan strategi ini adalah sediki bagus kaena ada sedikit perubahan di banding tahun-tahun sebelumnya.
7	Apa kendala dalam penerapan strategi penerimaan peserta didik baru	Kendala dalam penerapan strategi ini adalah hanya di waktu karena banyaknya amanah yang harus saya lakukan dari amanah dari sekolah lain dan sisi lain juga sedang punya anak by jadi dalam pembagian waktu sangat susah.

Nama : Guistam, S.Pd

Tempat : Madrasah Tsanawiyah Miftahul Jannah Umba

Waktu: Tanggal, 18-Agustus- 2022

No	Pertanyaan	Jawaban
1	Bagaimana cara tim/ panitia PPDB dalam menjalankan tugas-tugasnya, sebagaimana yang sudah ditentukan dalam perencanaan PPDB	Panitia PPDB telah dibagi menjadi dua kelompok yaitu kelompok yang ditugaskan yang didesa bangkali di mana dia lebih fokuskan saja untuk mencari peserta didik yang tinggal di sekitaran desa bangkali dan begitupula yang tinggal di desa umba dan sekitarnya dia juga di fokuskan untuk mencari peserta didik yang tinggal di desa umba dan sekitarnya sesuai dengan strategi yang telah di rancang dalam musyawarah.
2	Bagaimana implementasi strategi rekrutmen penerimaan peserta didik baru	Hasil implementasi dari strategi ini adalah lumayan bagus jika di banding dengan tahun ajaran sebelumnya.
3	Bagaimana bentuk-bentuk strategi	Sosialisasi di rumah-rumah warga

	dalam penerimaan peserta didik baru	yang anaknya baru tamat SD/MI untuk mempromosikan keunggulan-keunggulan Madrasah, pakaian gratis yang mereka akan dapatkan jika menyekolahkan anaknya di Madrasah Tsanawiyah Miftahul Jannah Umba.
4	Bagaimana tahapan persiapan dalam penerimaan peserta didik baru	Pertama kumpul dulu sekolah setelah itu kalau sudah ada guru tiga atau lima yang sudah siap untuk sosialisasi di sekolah dan di rumah warga, setelah itu kami mempersiapkan dulu sedikit konsep mengenai apa yang akan kami sampaikan kemudian ketika semua sudah siap kami jalan. Hal ini dilakukan biasa di jam istirahat
5	Apakah ada persyaratan pendaftaran siswa baru	Persyaratan pendaftaran di madrasah tsanawiyah miftahul jannah umba adalah SKL, foto, dan kartu keluarga
6	Apakah ditentukan cara	Cara mendaftar di madrasah

	pendaftaran yang akan dilakukan oleh siswa baru	tsanawiyah miftahul jannah umba yaitu dengan datang ke sekolah
--	---	--

Nama : Darmila,S.SI

Tempat : Madrasah Tsanawiyah Miftahul Jannah Umba

Waktu: Tanggal, 6-juni-2022

No	Pertanyaan	Jawaban
1	Bagaimana bentuk-bentuk strategi dalam penerimaan peserta didik baru	Bentuk-bentuk strategi dalam penerimaan peserta didik baru di madrasah tsanawiyah miftahul jannah umba yaitu dengan sosialisasi di sekolah SD/MI, sosialisasi di masyarakat, sosialisasi di rumah – rumah yang mempunyai anak baru tamat SD/MI untuk mempromosikan keunggulan-keunggulan madrasah, visi dan misi,dll, selain itu kami juga memberikan seragam gratis,alat tulis gratis, dan sepatu secara gratis, buat pamphlet,dan baliho.
2	Bagaimana tahapan persiapan dalam penerimaan peserta didik baru	Sebelum melakukan sosialisasi di sekolah kami rapat dulu untuk mempersiapkan konsep yang akan di sampaikan saat sosialisasi, selain itu kami selalu membersihkan halaman sekolah, memperbaiki sarana-sarana

		sekolah, seperti pagar, dan tiang bendera.
3	Apakah ada persyaratan pendaftaran siswa baru	Persyaratan pendaftaran di Madrasah Tsanawiyah Miftahul Jannah Umba adalah SKL, foto, dan kartu keluarga
4	Apakah ditentukan cara pendaftaran yang akan dilakukan oleh siswa baru	Siswa yang akan mendaftarkan di madrasah tsanawiyah miftahu jannah umba yaitu dengan cara datang di madrasah
5	Apakah ditentukan waktu mulai dan waktu selesai pendaftaran siswa baru	Iya, waktu pendaftaran di madrasah tsanawiyah miftahul jannah umba hanya berlangsung kurang lebih satu bulan namun, jika sudah aktif sekolah namun masih ada yang mendaftar masih bisa di terima.

Nama : Nurmin, S.Pd.I

Tempat : Madrasah Tsanawiyah Miftahul Jannah Umba

Waktu : Tanggal, 7-juni- 2022

No	Pertanyaan	Jawaban
1	Bagaimana cara tim/ panitia penerimaan peserta didik baru dalam menjalankan tugas-tugasnya, sebagaimana yang sudah ditentukan dalam perencanaan penerimaan peserta	Pertama itu kami kumpul dulu di sekolah setelah kami siapkan lembar an pamflet untuk di bagi kepada semua siswa di SD dan untuk di tempel di tempat-tempat yang sering di lewati oleh

	didik baru	masyarakat setelah itu kami sosialisasi di sekolah-sekolah hal ini di lakukan sesudah ujian, dan sosialisasi di masyarakat biasanya hal di lakukan di sore hari.
2	Bagaimana implementasi strategi rekrutmen penerimaan peserta didik baru	Perkembangan siswa baru setelah melakukan strategi ini adalah lumayan bagus karena siswa yang mendaftar itu lumayan banyak di banding dengan sebelumnya
3	Bagaimana bentuk-bentuk strategi dalam penerimaan peserta didik baru	Strateginya yaitu dengan sosialisasi di sekolah SD , masyarakat,rumah-rumah orang tua siswa yang anaknya baru tamat SD, membagikan pakaian seragam,alat tuli,dan sepatu, selalu membersihkan halaman sekolah, memperbaiki pagar sekolah,wc,tiang bendera, membuat baliho, dan menyebarkan pamflet.
4	Apakah ada persyaratan pendaftaran siswa baru	Bagi siswa baru yang mau mendaftar di Madrasah Tsanawiyah Miftahul Jannah

		Umba yaitu dengan syarat membawa SKL, foto, dan kartu keluarga.
5	Apakah ditentukan cara pendaftaran yang akan dilakukan oleh siswa baru	Cara mendaftar siswa baru yaitu dengan cara datang ke sekolah

Nama : Wa Nalia (kaur TU)

Tempat : Madrasah Tsanawiyah Miftahul Jannah Umba

Waktu : tanggal, 8-juni-2022

NO	Pertanyaan	Jawaban
1	Bagaimana bentuk-bentuk strategi dalam penerimaan peserta didik baru	Bentuk-bentuk strategi dalam penerimaan peserta didik baru di madrasah tsanawiyah miftahul jannah umba yaitu dengan sosialisasi di sekolah SD/MI, sosialisasi di masyarakat, sosialisasi di rumah – rumah yang mempunyai anak baru tamat SD/MI untuk mempromosikan keunggulan-keunggulan madrasah, visi dan misi, dll, selain itu kami juga

		memberikan seragam gratis, alat tulis gratis, dan sepatu secara gratis, buat pamflet, dan baliho
2	Bagaimana cara tim/ panitia penerimaan peserta didik baru dalam menjalankan tugas-tugasnya, sebagaimana yang sudah ditentukan dalam perencanaan penerimaan peserta didik baru	Dengan melakukan sosialisasi di masyarakat serta rumah-rumah siswa yang baru tamat SD hal ini biasa saya lakukan pada sore hari di desa umba dan lahaji
3	Apakah ditentukan cara pendaftaran yang akan dilakukan oleh siswa baru	Cara peserta didik baru untuk mendaftarkan diri di madrasah tsanawiyah miftahul jannah umba dengan datang di sekolah lalu mengisi formulir siswa baru yang telah di siapkan oleh panitia.
4	Apakah ditentukan waktu mulai dan waktu selesai pendaftaran siswa baru	Iya, hanya kurang lebih satu bulan namu, jika ada yang mau mendaftar setelah lewat waktu batas pendaftaran makan siswa tersebut tetap di terima.

Nama ; Rizal (siswa)

Tempat : Madrasah tsanawiyah miftahul jannah umba

Waktu : 10-8 2022

No	Pertanyaan	Jawaban
----	------------	---------

1	Bagaimana pandangan anda mengenai Madrasah Tsanawiyah Mifahul Jannah Umba	
2	Mengapa anda tertarik untuk sekolah di madrasah miftahul jannah umba	Karena madrasah tsanawiyah miftahul jannah umba dekat dengan tempat tinggal saya dan mudah terjangkau, kemudian karena saya di madrasah pelajaran agamanya banyak da saya mau belajar agama.
3	Siapa yang mengarahkan anda untuk sekolah di madrasah tasanawiyah mifahul jannah umba	Yang menyuruh saya untuk sekolah di madrasah tsanawiyah miftahul jannah adalah orang tua

Nama : Iren (siswa)

Tempat : Madrasah Tsanawiyah Miftahul Jannah Umba

Waktu : 11- Agustus - 2022

No	Peranyaan	Jawaban
1	Bagaimana pandangan anda mengenai Madrasah Tsanawiyah Mifahul Jannah Umba	kurang bagus karena ada beberapa guru memng jarang sekali datang ke sekolah dan ada juga beberapa guru yang sering sekali terlambat datang pada saat pelajaran yang

		dia ajarkan.
2	Mengapa anda mau untuk sekolah di madrasah miftahul jannah umba	Karena sekolah madrasah sangat dekat lokasinya dengan rumah sehingga mudah untuk dijangkau tidak mengeluarkan baiaya
3	Siapa yang mengarahkan anda untuk sekolah di madrasah tsanawiyah mifahul jannah umba	Disuruh oleh mama karena semuanya serba gratis agar tidak membebani lagi orang tua dan karena kakanya alumni madrasah tsanawiyah miftahul jannah umba

Nama : joyo purnomo (siswa)

Tempat : Madrasah Tsanawiyah Miftahul Jannah Umba

Waktu : tanggal, 11- Agustus - 2022

No	Pertanyaan	Jawaban
1	Bagaimana pandangan anda mengenai Madrasah Tsanawiyah Mifahul Jannah Umba	Pandangan saya mengenai sekolah madrasah tsanawiyah miftahul jannah umba yaitu kurang bagus karena kurang di siplin baik dalam hal datang di sekolah, dalam jam mulai pelajaran, dll. Selain kurang di siplin sangan kurang tegas.
2	Mengapa anda mau untuk sekolah	Karena teman-teman saya waktu

	di madrasah miftahul jannah umba	SD kebanyakan sekolah di madrasah tsanawiyah miftahul jannah umba
3	Siapa yang mengarahkan anda untuk sekolah di madrasah tasanawiyah mifahul jannah umba	Di suruh ibu dan bapak guru MTs.s Miftahul Jannah Umba, selain itu di suruh mama karena di madrasah tsanawiyah miftahul jannah umba di abgikan pakaian sekolah dan alat tulis secara gratis.

Nama : finza rianti (siswa)

Tempat :madrasah tsanawiyah miftahul jannah umba

Waktu : tanggal, 11- Agustus -2022

No	Pertanyaan	Jawaban
1	Bagaimana pandangan anda mengenai Madrasah Tsanawiyah Mifahul Jannah Umba	Ruang belajar yang terbuat dari papan dan lantai dari semen membuat saya terkadang malas belajar dan kurang nyaman karena jika ada suara teman temen dari ruangan sebelah yang bermain selalu membuat saya tidak konsetrasi dalam proses pembelajaran karena suaranya mereka yang telalau besar

2	Mengapa anda mau untuk sekolah di madrasah miftahul jannah umba	Karena ada diajak oleh sahabat saya waktu masih SD sehinggalah saya mau untuk sekolah di Madrasah Tsanawiyah Miftahul Jannah Umba
3	Siapa yang mengarahkan anda untuk sekolah di madrasah tasanawiyah mifahul jannah umba	Karena sekolah madrasah sangat dekat dengan rumah, banyak pelajaran agamanya, dan semua sudah di siapkan secara gratis seperti alat tulis, seragam putih biru, seragam olahraga dan baju batik serta sepatu.

Nama : wa Ida (orang tua siswa)

Tempat : Madrasah Tsanawiyah Miftahul Jannah Umba

Waktu : tanggal, 11- Agustus - 2022

No	Petanyaan	Jawaban
1	Bagaimana pandangan bapak/ibu mengenai madrasah tsanawiyah miftahul jannah umba	Menurut saya madrasah tsanawiyah miftahul jannah umba kurang bagus hsl ini dipandang dari guru-guru yang jarang datang dan guru- guru sering terlambat datang.

2	<p>Apa alasan bapak/ibu menyekolahkan anaknya di Madrasah Tsanawiyah Miftahul Jannah Umba</p>	<p>Karena dekat sekolah di samping rumah jadi kalau suatu ketika anaknya lapar bisa pulang di rumah untuk makan karena nakanya punya riwayat maag, selain itu karena madrasah juga memberikan pakaian gratis sehingga kami tidak pusing lagi untuk membeli pakaian.</p>
---	---	---

Nama : Mariana (orang tua siswa)

Tempat : Madrasah Tsanawiyah Miftahul Jannah Umba

Waktu ; tanggal, 12- Agustus -2022

No	Pertanyaan	Jawaban
1	<p>Bagaimana pandangan bapak/ibu mengenai madrasah tsanawiyah miftahul jannah umba</p>	<p>Fasilitas yang kurang memadai seperti wc yang tidak bisa berfungsi dengan baik, ruang kelas yang lantainya masih terbuat dari semen yang pakaian anak-anak cepat kotor karena debu, dan lingkungan sekolah yang masih banyak kotoran sapi</p>
2	<p>Apa alasan bapak/ibu menyekolahkan anaknya di</p>	<p>Untuk meringankan beban tanggungan orang tua karena di</p>

	<p>madrasah tsanawiyah miftahul jannah umba</p>	<p>madrasah dibagikan pakaian secara gratis mulai dari alat tulis, sepatu, seragam olahraga, baju batik, dan seragam putih biru.</p>
--	---	--

Nama : waode Uma (orang tua siswa)

Tempat : desa umba

Waktu: tanggal, 13-Agustus -2022

No	Pertanyaan	Jawaban
1	<p>Bagaimana pandangan bapak/ibu mengenai madrasah tsanawiyah miftahul jannah umba</p>	<p>Menurut saya Madrasah Tsanawiyah Miftahul Jannah Umba bagus karena selama sekolah di madrasah sudah pintar mengaji, rajin sholat,dan lebih sering membantu pekerjaan orang tua.</p>
2	<p>Apa alasan bapak/ibu menyekolahkan anaknya di Madrasah Tsanawiyah Mitahul Jannah Umba</p>	<p>Alasannya yaitu karena dekat dengan tempat tinggal, dan di madrasah di berikan seragam gratis, alat tulis gratis, dan sepatu untuk manguangi bbeban kami.</p>

Lampiran Dokumentasi

1. (wawancara dengan kepala MTS. Miftahul Jannah Umba 4 Juni 2022)



2. (wawancara dengan Ibu Waode Sarlin panitia PPDB 10 Agustus 2022)



3. (Wawancara dengan Ibu Darmila ketua panitia PPDB 6 Juni 2022)



4. (Wawancara dengan Ibu Nurmin panitia PPDB 7 Juni 2022)



5. (Wawancara dengan Ibu Wa Naila panitia PPDB 8 Juni 2022)



6. (Wawancara dengan Pak Guistam panitia PPDB 18 Agustus 2022)



7. (Wawancara dengan Ibu Nariati Bake panitia PPDB 13 Agustus 2022)



8. (Wawancara dengan Ibu Dhadang sisca panitia PPDB 12 Agustus 2022)



9. (Wawancara dengan Ibu Wa Uma orang tua siswa 13 Agustus 202



10. (Wawancara dengan Ibu Mariana orang tua siswa 12 Agustus 2022)



11. (Wawancara dengan Ibu Wa Ida orang tua siswa 13 Agustus 2022)



12.(Wawancara dengan siswa MTS.Miftahul Jannah Umba 11 Agustus 2022)



13. (wawancara dengan siswi MTS Miftahul Jannah Umba 11 Agustus 2022)



14.(Wawancara dengan siswa MTS.Miftahul Jannah Umba 10 Agustus 2022)



15.(Wawancara dengan siswa MTS.Miftahul Jannah Umba 11 Agustus 2022)



16. (Dokumentasi gedung MTS Miftahul Jannah Umba di Umba)



17. (Dokumentasi gedung MTS Miftahul Jannah Umba di Bangkali)



18. (Dokumentasi MTS. Miftahul Jannah Umba dari luar pagar)





**PEMERINTAH PROVINSI SULAWESI TENGGARA
BADAN PENELITIAN DAN PENGEMBANGAN**

Jl. Mayjend S. Parman No. 03 Kendari 93121

Website : balitbang sulawesitenggara prov.go.id Email: badan litbang sultra01@gmail.com

Kendari, 5 Agustus 2022

K e p a d a

Nomor : 070/2823 / 1011 / 2022
Sifat : -
Lampiran : -
Perihal : IZIN PENELITIAN.

Yth. Bupati Muna Barat
Di -
LAWORO

Berdasarkan Surat Dekan FTIK IAIN Kendari Nomor: 2866/In.23/FT/TL.00/08/2022 tanggal, 03 Agustus 2022 perihal tersebut diatas, Mahasiswa dibawah ini:

Nama : FITRI HANDAYANI
NIM : 18010101033
Prog. Studi : PAI
Pekerjaan : Mahasiswa
Lokasi Penelitian : Madrasah Miftahul Jannah Umba Kab. Mubar

Bermaksud untuk Melakukan Penelitian/Pengambilan Data di Daerah/Sesuai Lokasi diatas, dalam rangka penyusunan KTI/Skripsi/Tesis/Disertasi, dengan judul :

"STRATEGI KEPALA MADRASAH DALAM MENINGKATKAN PENERIMAAN PESERTA DIDIK BARU DI MADRASAH MIFTAHUL JANNAH UMBA KABUPATEN MUNA BARAT".

Yang akan dilaksanakan dari tanggal 5 Agustus 2022 sampai selesai.

Sehubungan dengan hal tersebut diatas, pada prinsipnya kami menyetujui kegiatan dimaksud dengan ketentuan :

1. Senantiasa menjaga keamanan dan ketertiban serta mentaati perundang-undangan yang berlaku.
2. Tidak mengadakan kegiatan lain yang bertentangan dengan rencana semula.
3. Dalam setiap kegiatan dilapangan, agar pihak Peneliti senantiasa koordinasi dengan Pemerintah setempat.
4. Wajib menghormati adat Istiadat yang berlaku di daerah setempat.
5. Menyerahkan 1 (satu) exemplar copy hasil penelitian kepada Gubernur Sulawesi Tenggara Cq. Kepala Badan Penelitian dan Pengembangan Provinsi Sulawesi Tenggara.
6. Surat izin akan dicabut kembali dan dinyatakan tidak berlaku apabila ternyata pemegang surat izin ini tidak mentaati ketentuan tersebut diatas.

Demikian surat Izin Penelitian diberikan untuk digunakan sebagaimana mestinya.

an. GUBERNUR SULAWESI TENGGARA
KEPALA BADAN PENELITIAN & PENGEMBANGAN
PROV. SULAWESI TENGGARA



Dra. Hj. ISMA, M.Si

Pembina Utama Madya, Gol. IV/d
Nip. 19660306 198603 2 016

T e m b u s a n

1. Gubernur Sulawesi Tenggara (sebagai laporan) di Kendari;
2. Dekan FTIK IAIN Kendari di Kendari;
3. Ketua Prodi PAI FTIK IAIN Kendari di Kendari;
4. Kepala Kantor Kementerian Agama Kab. Mubar di Laworo;
5. Kepala Madrasah Miftahul Jannah Umba Kab. Mubar di Tempat;
6. Mahasiswa yang bersangkutan.

**YAYASAN PENDIDIKAN ISLAM BABUL JANNAH WAMELAI
MADRASAH TSANAWIYAH SWASTA MIFTAHUL JANNAH UMBA
DESA UMBA KEC. NAPANO KUSAMBI KAB. MUNA BARAT
Jl. Poros Latawe**

SURAT KETERANGAN TELAH MELAKUKAN PENELITIAN

Yang bertanda tangan di bawah ini :

Nama : Tahir Jaya, S.Pd.I
Nip :-
Jabatan : Kepala Sekolah
Unit Kerja : MTs.s Miftahul Jannah Umba

Menerangkan dengan sebenarnya bahwa :

Nama : Fitri Handayani
Tempat/tgl. Lahir : Guali, 25-mei -1999
Nim : 18010101033
Fakultas : Tarbiyah dan Ilmu Keguruan

Nama tersebut telah melaksanakan penelitian di Madrasah Tsanawiyah Miftahul Jannah Umba dalam rangka dalam rangka penyusunan skripsi dengan judul penelitian " strategi madrasah dalam penerimaan peserta didik baru di Madrasah Tsanawiyah Miftahul Jannah Umba " terhitung pada tanggal 6 juni s.d 20 agustus 2022

Demikian sueat keterangan ini dibuat, agar dapat di pergunakan sebagaimana mestinya.

Muna barat, 20 Agustus 2022
Kepala MTs.s Miftahul Jannah

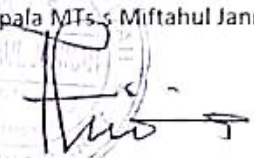

Tahir Jaya, S.Pd.I



**DAFTAR RIWAYAT HIDUP
IDENTITAS DIRI**

Nama : Fitri Handayani
TTL : Guali, 25 Mei 1999
Jenis Kelamin : Perempuan
Status Perkawinan : Belum kawin
Agama : Islam
No. HP : 082321250166
Alamat Rumah : Desa Guali, Kec. Kusambi, Kab. Muna Barat

DAFTAR KELUARGA

Nama Orang Tua
11. Ayah : Tahir Jaya, S.Pd.I
12. Ibu : Wa Uju

Nama Saudara
Kandung

- a. Rahmin Jaya, Amd.Keb
- b. Rahmat Jaya, S.Sos
- c. Usman, S.E
- d. Wiwing Fitriyani Jaya, S.E
- e. Ulil Amrin
- f. Yusuf Jaya

RIWAYAT PENDIDIKAN

5. MI Negeri 2 Muna Tahun 2012
6. MTs. Kusambi Tahun 2015
7. MA Lapokainse Tahun 2018

Kendari, 18 Mei 2023
Penulis



Fitri Handayani
NIM 18010101033