

LAMPIRAN

LAMPIRAN 1: Pedoman Wawancara

Pedoman Wawancara Dinas Sosial Kota Kendari

1. Sejak tahun berapa bapak bertugas di Dinas sosial kota Kendari? Sejak tahun berapa bapak menjadi Kepala Dinas sosial Kota Kendari ?
2. Bisa bapak Jelaskan profil singkat Dinas sosial Kota Kendari ?
3. Berapa jumlah pegawai dan anak jalanan, gelandangan, pengemis dan pengamen di kota kendari ?
4. Sejauh ini, bentuk-bentuk kerjasama apa yang sudah pernah dilakukan dengan pihak ketiga dalam pembinaan anak jalanan, gelandangan, pengemis dan pengamen di Kendari ?
5. Apakah sarana dan prasana dalam melaksanakan pembinaan anak jalanan, gelandangan, pengemis dan pengamen di Kendari sudah memadai atau belum ?
6. Apa harapan bapak terhadap anak jalanan, gelandangan, pengemis dan pengamen yang telah menyelesaikan proses pembinaan ?

Pedoman Wawancara kepala seksi pembinaan

Pertanyaan :

1. Sejak tahun berapa bapak bertugas di Dinas Sosial Kota Kendari? sejak tahun berapa menjadi kepala seksi pembinaan ?
2. Bagaimana bentuk proses pembinaan anak jalanan, pengemis, gelandangan dan pengamen di Dinas Sosial Kota Kendari? Apakah ada pengklasifikasian jenjang pembinaan atau tidak ?
3. Apakah semua anak jalanan, pengemis, gelandangan dan pengamen mendapatkan pembinaan yang sama?
4. Apa harapan bapak terhadap anak jalanan, gelandangan, pengemis dan pengamen yang telah menyelesaikan proses pembinaan ?

Pedoman Wawancara pengamen, pengemis, gelandangan dan pengamen

1. Sudah berapa lama anda menjadi anak jalanan, pengemis, pengamen dan gelandangan ? Apa yang menyebabkan anda sehingga menjadi anak jalanan, pengemis, pengamen dan gelandangan di Kendari?
2. Sebutkan hal-hal yang diajarkan di Dinas Sosial Kota Kendari?
3. Apakah anda mengikuti seluruh kegiatan proses pembinaan yang diselenggarakan oleh subseksi bimbingan kemasyarakatan?
4. Adakah manfaat yang diperoleh setelah mengikuti proses pembinaan tersebut?, sebutkan?
5. Kegiatan seperti apa yang diinginkan para menjadi anak jalanan, pengemis, pengamen dan gelandangan di Kendari?
6. Metode seperti apa yang anda inginkan agar proses berkegiatan dapat diterima dengan mudah dan menyeluruh?
7. Bagaimana pelaksanaan proses pembinaan anak jalanan, pengemis, pengamen dan gelandangan di Kendari?
8. Apa harapan anda terhadap para pengajar yang memberikan materi dalam proses pembinaan di Dinas Sosial Kota Kendari?
9. apakah proses pembinaan yang ada sudah berjalan dengan baik ?

Lampiran 2 : Data Dinas Sosial Kota Kendari

No	Nama	Jabatan
1.	Drs.Abdul Rauf	Kepala Dinas
2.	HJ.Nurhaya A, SE	Sekretaris
3.	M.Siri Ali, SE	Kasubag.Program dan data
4.	Lyntje, SE	Kasubag Keuangan
5.	Aslan, S. Si	Kasubag Umum dan Kepegawaian
6.	Drs. Sulkurniah, M.M	Staff Bag.Umum & Kepeg
7.	Edi, S. Sos	Staff Bag.Umum & Kepeg
8.	Asruddin, S, Sos	Staff Bag.Umum & Kepeg
9.	Zainuddin, St., MT	Staff Bag.Umum & Kepeg
10.	Anjas Isamu, SE	Staff Bag.Umum & Kepeg
11	Langgo Simon, SE	Staff Bag.Umum & Kepeg
12	Yudhi Prawira Purba . ST	Pengelola BMD
13	Nani	Bendahara Gaji
14	Sandra, S. IP.	Staff Bag. Umum & Kepeg
15	Leny Kiyo	Bendahara Pengeluaran
16	Arnaldo, S. Pd., MH	Kabid. Pemberdayaan social
17	Siraif, S. Sos	Kabid .Pemberdayaan Perorangan Dan keluarga
18	Syamsu	Kasi. Pemberdayaan masyarakat &jaminan Sosial
19	Hamratin, S. IP	Staf Bid. Perlindungan & Jaminan sosial
20	Hamratin, S. IP	Staf Bid. Perlindungan & Jaminan sosial
21	Sri Andriyani Djufri, S. IP	Staf Bid. Perlindungan & Jaminan sosial
22	Anwar, SE, M.Si	Kabid. Rehabilitas Sosial
23	Mahamuddin, S. Sos	Kasi Rehabilitas Sosial Penyandang Disabilitas
24	Muhammad Sabri, ST	Kasi. Rahabilitasi Sosial Anak dan Lansia
25	Eman Kusnadi, S. Si	Staf
26	Darwin, SE	Staf Bid. Rehabilitasi Sosial
27	Sudarni, SE	Staf Bid. Rehabilitasi Sosial
28	Yuzri Alit Endah. S, SM	Staf Bid. Rehabilitasi Sosial
29	Hendra jaya	Kabid PFM
30	Yuliana, S. IP	Kasi Identifikasi dan Penguatan Kapasitas
31	Indrawati Rani, S. STP	Kasi Bantuan Stimulan & Penataan Lingkungan
32	Suleman Tangka, S. Pd	Kasi Pendampingan & Pemberdayaan
33	Sirajuddin Putra, S. Sos	Staf Bid. Penanganan Fakir Miskin
34	Masud, S.H., M.H.	Staf Bid. Penanganan Fakir Miskin
35	Risman, SE	Staf Bid. Penanganan Fakir Miskin
36	Izak Bulu, SE	Staf Bid. Penanganan Fakir Miskin

37	Suarni, S. Sos	Kasi. Pelindungan Sosial Korban Bencana Alam
38	Novianti Rachmat, S STP	Kasi. Perlindungan Sosial Korban Bencana Sosial
39	Sarmin, S, Sos	Kasi Jaminan Sosial Keluarga
40	Yuzarmin Djamin, SH	Staf Bid. Perlindungan & Jaminan Sosial
41	Labaemudi, S.IP	Staf Bid. Perlindungan & Jaminan Sosial
42	Hartati Said	Staf Bid. Perlindungan & Jaminan Sosial

Lampiran Data Anak Jalanan

No	Nama	Jenis
1	Saskia	Pengemis
2	Bayu	Anak Punk/ngamen
3	Reski	Anak Punk/ngamen
4	Yusuf	Anak Punk/ngamen
5	Kaka	Anak Punk/ngamen
6	Jesika	Anak Pemulung
7	Marsya	Anak Pemulung
8	Maria gonzali	Anak Pemulung
9	Oktaviana novita	Anak Pemulung
10	Yusep Mariano	Anak Pemulung
11	Ilfis	Anak Pemulung
12	Dimas	Lemfoxs
13	Aldi	Lemfoxs
14	Saskia	Anak Pemulung
15	Nurul ilmi	Anak Pemulung
16	Putri	Anak Pemulung
17	Putri	Anak Pemulung
18	Cristiano geovani dosastus	Anak Pemulung
19	Fitrah	Anak Pemulung
20	Maria intan putri	Anak Pemulung
21	Maicle aprilio	Anak Pemulung
22	Maria paskalia	Anak Pemulung
23	Martiha	Anak Pemulung
24	Novelia trisakti tion	Anak Pemulung
25	Amelia rosalia	Anak Pemulung
26	Maria oktavia fitri olga	Anak Pemulung
27	Jumiyati surya flo	Anak Pemulung
28	Saputri	Anak Pemulung

29	Nasrul	Anak Pemulung
----	--------	---------------

Instrumen Penelitian Dinas Sosial Kota Kendari

1. **Nama** : Aslan,S.Si
- Alamat** : Jl. Sao-sao, Kota Kendari
- Jabatan** : Kasubag Umum Kepegawaian

No	Pertanyaan	Jawaban
1.	Sejak tahun berapa bapak bertugas di Dinas sosial kota Kendari?	sejak tahun 2016 saya sudah menjabat sebagai kasubag.
2.	Berapa jumlah pegawai dinas social?	Seluruh elemen dinas social berjumlah 42 orang.
3.	Berapa jumlah anak jalanan, gelandangan, pengemis dan pengamen yang bapak dapatkan selama bertugas?	Yang suddah terdata berjumlah 41 orang
4.	Sejauh ini, bentuk-bentuk kerjasama apa yang sudah pernah dilakukan dalam pembinaan anak jalanan, gelandangan, pengemis dan pengamen di Kendari?	Sejauh ini kami membangun komunikasi dan Kerjasama dengan satpol PP, LKSA, dan pantai asuhan.
5.	Apa sarana dan prasana dalam melaksanakan pembinaan anak jalanan, gelandangan, pengemis dan pengamen di Kendari sudah memadai atau belum?	Kami sudah menyiapkan rumah singgah sebagai sarana pembinaan anak jalanan.
6.	Apa harapan bapak terhadap anak jalanan, gelandangan, pengemis dan pengamen yang telah menyelesaikan proses pembinaan?	kami berharap agar mereka tidak lagi melakukan kegiatan dijalanan sebab kegiatan tersebut dapat mengganggu para pengguna jalan.

Instrumen Penelitian Dinas Sosial Kota Kendari

2. Nama : Anwar,SE, M.Si

Alamat : Jl.Bunga Kolosua Nomor 5, Kota Kendari

Jabatan : Kepala Bidang Bagian Rehabilitasi Sosial

No	Pertanyaan	Jawaban
1.	Sejak tahun berapa bapak bertugas di Dinas Sosial Kota Kendari? sejak tahun berapa menjadi kepala seksi pembinaan?	Saya sudah berada disini selama 3 tahun dan juga menjabat sebagai kepala bidang selama 2 tahun
2.	Bagaimana bentuk model pembinaan anak jalanan, pengemis, gelandangan dan pengamen di Dinas Sosial Kota Kendari? Apakah ada pengklasifikasian jenjang pembinaan atau tidak?	Awalnya kami merazia terlebih dahulu, kemudian kami melakukan pendataan, lalu kami memanggil orangtua mereka, kami juga memberikan edukasi yang berbentuk nasehat. Sedangkan yang tidak mempunyai orangtua, kami menyerahkan ke panti asuhan. Tidak ada.
3.	Apakah semua anak jalanan, pengemis, gelandangan dan pengamen mendapatkan pembinaan yang sama?	Iyaaa
4.	Apa harapan bapak terhadap anak jalanan, gelandangan, pengemis dan pengamen yang telah menyelesaikan proses pembinaan?	Kami berharap agar mereka tidak lagi berkegiatan di jalanan.

Instrumen Penelitian Anak Jalanan Kota Kendari

1. Nama : Sukirman
Umur : 10 Tahun
Aktivitas : Pengemis

No	Pertanyaan	Jawaban
1.	Sudah berapa lama anda menjadi anak jalanan, pengemis, pengamen dan gelandangan? Apa yang menyebabkan anda sehingga menjadi anak jalanan, pengemis, pengamen dan gelandangan di Kendari?	Sejak umur 9 tahun. Saya lagi bantu orangtua cari uang
2.	Sebutkan hal-hal yang diajarkan di Dinas Sosial Kota Kendari?	Kami dinasehati dan diberi makan
3.	Apakah anda mengikuti seluruh kegiatan proses pembinaan yang diselenggarakan oleh subseksi bimbingan kemasyarakatan?	Iyaaaa
4.	Adakah manfaat yang diperoleh setelah mengikuti proses pembinaan tersebut? sebutkan?	Iyaa, kami mendapat makanan sambil mendengar nasehat
5.	Apa yang anda lakukan setelah mendapatkan binaan dari dinas social?	Saya Kembali kejalanan untuk mencari uang

Instrumen Penelitian Anak Jalanan Kota Kendari

2. Nama : Bayu

Umur : 13 Tahun

Aktivitas : Pengemis

No	Pertanyaan	Jawaban
1.	Sudah berapa lama anda menjadi anak jalanan, pengemis, pengamen dan gelandangan? Apa yang menyebabkan anda sehingga menjadi anak jalanan, pengemis, pengamen dan gelandangan di Kendari?	Sudah 2 tahun saya menjadi pengemis. Factor keuangan dan lingkungan
2.	Sebutkan hal-hal yang diajarkan di Dinas Sosial Kota Kendari?	Kami dinasehati dan diberi makan
3.	Apakah anda mengikuti seluruh kegiatan proses pembinaan yang diselenggarakan oleh subseksi bimbingan kemasyarakatan?	Iyaa benar
4.	Adakah manfaat yang diperoleh setelah mengikuti proses pembinaan tersebut? sebutkan?	Ada, kami mendapatkan makanan
5.	Apa yang anda dapatkan dari dinas sosial?	Makanan dan nasehat
6.	Apa yang anda lakukan setelah mendapatkan binaan dari dinas social?	Kami Kembali kerumah dan melakukan kegiatan kejalan lagi

Instrumen Penelitian Anak Jalanan Kota Kendari

3. Nama : Dimas

Umur : 11 Tahun

Aktivitas : Anak Jalanan

No	Pertanyaan	Jawaban
1.	Sudah berapa lama anda menjadi anak jalanan, pengemis, pengamen dan gelandangan? Apa yang menyebabkan anda sehingga menjadi anak jalanan, pengemis, pengamen dan gelandangan di Kendari?	Sejak umur 6 tahun. Karena saya disuruh sama orangtua cari uang
2.	Sebutkan hal-hal yang diajarkan di Dinas Sosial Kota Kendari?	Dinasehati dan diberi makan
3.	Apakah anda mengikuti seluruh kegiatan proses pembinaan yang diselenggarakan oleh subseksi bimbingan kemasyarakatan?	Iyaa benar
4.	Adakah manfaat yang diperoleh setelah mengikuti proses pembinaan tersebut? sebutkan?	Ada, kami mendapatkan makanan
5.	Apa yang anda dapatkan dari dinas sosial?	Makanan dan nasehat
6.	Apa yang anda lakukan setelah mendapatkan binaan dari dinas social?	Kami Kembali pulang dan turun lagi berkegiatan seperti biasa

Instrumen Penelitian Anak Jalanan Kota Kendari

4. Nama : Agung Darmawan

Umur : 12 Tahun

Aktivitas : Anak Jalanan

No	Pertanyaan	Jawaban
1.	Sudah berapa lama anda menjadi anak jalanan, pengemis, pengamen dan gelandangan? Apa yang menyebabkan anda sehingga menjadi anak jalanan, pengemis, pengamen dan gelandangan di Kendari?	Sejak umur 6 tahun. Karena kami tidak punya uang
2.	Sebutkan hal-hal yang diajarkan di Dinas Sosial Kota Kendari?	Dinasehati
3.	Apakah anda mengikuti seluruh kegiatan proses pembinaan yang diselenggarakan oleh subseksi bimbingan kemasyarakatan?	Iyaa benar
4.	Adakah manfaat yang diperoleh setelah mengikuti proses pembinaan tersebut? sebutkan?	Makanan
5.	Apa yang anda dapatkan dari dinas sosial?	Nasehat dan makanan
6.	Apa yang anda lakukan setelah mendapatkan binaan dari dinas social?	Pulang dan Kembali berkegiatan dijalan

LAMPIRAN 3 :

1. Identitas Obsevasi

- a. Tempat yang di amati : Dinas Sosial Kota Kendari
- b. Hari/Tanggal : Senin. 28 Desember - 10 Januari 2021/2022
- c. Waktu : 10.00- 12.00

2. Lembar Obsevasi

No	Aspek yang diamati	sudah	belum
1	Lokasi Penelitian	✓	
2	Proses Pembinaan		✓
3	Kondisi Lokasi Penelitian	✓	

LAMPIRAN 4 : Dokumentasi

Gedung utama dinas sosial Kota kendari



Gerbang utama Dinas Sosial Kota Kendari



Gedung reabilitasi sosial Kota Kendari



Dokumentasi Informan

Wawancara Kepala sub Bagian Umum



Wawancara Kepala Bidang Bagian Rehabilitasi Sosial



Wawancara Anak Jalanan



Dokumentasi data

Data pegawai Dinas sosial Kota Kendari

ABSENSE PNS DINAS SOSIAL KOTA KENDARI

NAMA	NIP	PANGRAJ GOL.	JABATAN	TTW
I. SEKRETARIAT				
1. DR. ARNOLD S.P. M.H	19601215 2014071 1 001	Pusat	Kabid. Pemberdayaan Sosial	
2. H. NURHAYYA A. SE	19601004 199503 2 001	Pusat	Kabid. Rehabilitasi Sosial	
3. M. SIRI ALI, SE	19790817 200901 1 010	Pusat	Kabid. Rehabilitasi Sosial	
4. LINTAH, SE	19701113 201001 2 001	Pusat	Kabid. Rehabilitasi Sosial	
5. ANJANA, SE	19610212 201001 1 001	Pusat	Kabid. Rehabilitasi Sosial	
6. DR. SULKURNIAH, M.M	19620712 198810 1 003	Pusat	Kabid. Rehabilitasi Sosial	
7. FID, S. SE	19650131 199208 1 002	Pusat	Kabid. Rehabilitasi Sosial	
8. ASRI EDDIN, S. SE	19690705 199701 1 006	Pusat	Kabid. Rehabilitasi Sosial	
9. ZAINABUDIN, ST, SE	19700608 200801 1 010	Pusat	Kabid. Rehabilitasi Sosial	
10. ANJAS HAMU, SE	19731031 200701 1 005	Pusat	Kabid. Rehabilitasi Sosial	
11. LANGGOSIMON, SE	19681008 198501 1 012	Pusat	Kabid. Rehabilitasi Sosial	
12. YUDH PRAWIRA PURBA, ST	19860709 201407 1 001	Pusat	Kabid. Rehabilitasi Sosial	
13. NANI	19701025 200102 1 010	Pusat	Kabid. Rehabilitasi Sosial	
14. KANDRA, S. SP	19731020 201001 2 010	Pusat	Kabid. Rehabilitasi Sosial	
15. LENY RIVO	19741225 201001 2 001	Pusat	Kabid. Rehabilitasi Sosial	
II. BID. PEMBERDAYAAN SOSIAL				
16. ARNALDO, S. P. M.H	19601215 2014071 1 001	Pusat	Kabid. Pemberdayaan Sosial	
17. SHAFAT, S. SE	19660609 199902 1 004	Pusat	Kabid. Pemberdayaan Sosial	
18. HELENIATI ARSYAD, S. SE	19720720 200602 2 001	Pusat	Kabid. Pemberdayaan Sosial	
19. SYAMSU	19660707 198710 1 001	Pusat	Kabid. Pemberdayaan Sosial	
20. HAMBATIN, S. SP	19710307 199201 2 007	Pusat	Kabid. Pemberdayaan Sosial	
21. SRI ANDRIYANI DJULFI, S. SP	19670823 200801 2 010	Pusat	Kabid. Pemberdayaan Sosial	
III. BID. REHABILITASI SOSIAL				
22. ANWAR, SE, M. Si	19710805 200502 1 002	Pusat	Kabid. Rehabilitasi Sosial	
23. NAHMAN EDHIN, S. SE	19660710 199801 1 002	Pusat	Kabid. Rehabilitasi Sosial	
24. MUHAMMAD SABRI, ST	19730102 201001 1 010	Pusat	Kabid. Rehabilitasi Sosial	
25. EMAN KUSNADI, S. SE	19730120 200804 1 012	Pusat	Kabid. Rehabilitasi Sosial	
26. DARWIN, SE	19730308 201001 1 005	Pusat	Kabid. Rehabilitasi Sosial	
27. SUDARSI, SE	19720107 199008 1 001	Pusat	Kabid. Rehabilitasi Sosial	
28. YUZI ALI ENDAH, S. SM	19820713 201407 2 001	Pusat	Kabid. Rehabilitasi Sosial	

Data Penertiban Pemulung

**PEMERINTAH KOTA KENDARI
DINAS SOSIAL
Jl. Abimanyu IV No.8 (0401) 324639 Kendari**

*22. Januari
Kp (Jawab)*

DATA PENERTIBAN ANAK JALANAN BULAN JANUARI TAHUN 2021 (GABUNGAN DENGAN OPD TERKAIT)

NO	NAMA	ALAMAT	JENIS KELAMIN	TEMPAT/TGL LAHIR	PENDIDIKAN	NAMA ORANG TUA			PEKERJAAN ORANG TUA	AKTIVITAS
						AYAH	IBU	AYAH		
1	Saskia	Jl Wayang	P	Kendari, 17-6-2011	SD (Kelas 3)	Durga	Rani	Meninglung	Meninglung	Pengantar
2	Batu	Pusat Jaya B	L	Kendari, 12-8-1994	Tamat SMA	Fernan	Rosa	Swasta	IRT	anak Pengasuhan
3	Riski	Pusat Jaya B	L	Purwata, 26-6-2000	Tamat SMA	Fernan	Rosa	Swasta	IRT	anak Pengasuhan
4	Yusuf	Makassar	L	Jaya Timur, 23-2-2005	Tamat SMP	Arifin Abdul	Coco Liana	Tantra	Coco	anak Pengasuhan
5	Kaka	Makassar	L	Makassar, 23-11-2004	Tamat SD	Ewan	Sofi	Swasta	IRT	anak Pengasuhan
6	Jenika	Jln Sao-sao	P	Kendari, 14-1-2021	SD	Risal	Isawan	Pelaut	Meninglung	Anak Pemulung
7	Maryia	Jln Sao-sao	P	Kendari, 8-3-2018	Belum Bersekolah	Risal	Isawan	Pelaut	Meninglung	Anak Pemulung
8	Maria Gonzali	Jln Sao-sao	L	-	-	Marian Naburu	Albana	Sopir Angkutan Umum	Meninglung	Anak Pemulung
9	Oktaviana novita	Jln Sao-sao	P	-	SD	Marian Naburu	Albana	Sopir Angkutan Umum	Meninglung	Anak Pemulung
10	Yusep Mariano	Jln Sao-sao	L	-	TK	Marian Naburu	Albana	Sopir Angkutan Umum	Meninglung	Anak Pemulung
11	Iris	Kel Sodoha	P	Kendari 24-1-2018	Belum Bersekolah	Lukas	Fina	Meninglung	Meninglung	Anak Pemulung
12	Dimas	Jl Sao-sao Kel Bende	L	Kolaka, 14-10-2008	SD	Durga	Rani	Meninglung	Meninglung	Anak Pemulung
13	Aldi	Jl Sao-sao Kel Bende	L	Kolaka, 15-1-2010	SD	Durga	Rani	Meninglung	Meninglung	Anak Pemulung
14	Saskia	Jl Sao-sao Kel Bende	P	Kendari, 17-7-2011	SD	Durga	Rani	Meninglung	Meninglung	Anak Pemulung
15	Nurul Ilmi	Jln Tauru (taggal Ikrana On)	P	Wawooi, 14-1-2002	SMP	Darin	Aeni	Wirawasta	IRT	London
16	Putri	Jln Saranir (Koran)	P	Labela, 16-10-2005	SD	Rumoni Sado	Maria Mahin	Swasta	Meninglung	Anak Pemulung
17	Putri	Jln Sodoha	P	Kendari, 26-10-2006	SMP	Rumoni Sado	Maria Mahin	Swasta	Meninglung	Anak Pemulung
18	Cristiano Geovani Dosantias	Jln Sao-sao	L	Kendari, 18-8-2011	SD	Yusep	Berodeta	Kali Bangunan	Meninglung	Anak Pemulung
19	Firah	Jln Sodoha	P	Kendari, 2008	SD	Sudi	Dahli	Swasta	IRT	Anak Pemulung
20	Maria Intar Putri	Jl Dr. Mch Hatta	P	Kendari, 2-4-2019	Belum Bersekolah	Tadris Paeng	Maria Yantia	Kali Bangunan	Meninglung	Anak Pemulung
21	Maichel Aprilio	Jln Sodoha	L	Nt, 23-4-2017	Belum Bersekolah	Apelin Saundi	Varonk Wadana	Tukang Becak	Wirawasta	Anak Pemulung
22	Maria Paskalia	Jl Sodoha	P	Nt, 11-4-2016	SD (kelas 1)	Apelin Saundi	Varonk Wadana	Tukang Becak	Wirawasta	Anak Pemulung

Data Anak Jalanan dan pengame serta pengemis

4/26 Januari 2021
(Setra)

PEMERINTAH KOTA KENDARI
DINAS SOSIAL
Jl. Basma 12, No. 1 (DRI) 22639 Kota Kendari

DATA PENERBITAN PEMULUNG BULAN JANUARI TAHUN 2021 (GABUNGA DENGAN OPD TERKAIT)

NO	NAMA	ALAMAT	JENIS KELAMIN	TEMPAT/TGL LAHIR	PENDIDIKAN	SALAH ORANG TUA		PEKERJAAN ORANG TUA		AKTIVITAS
						AYAH	IBU	AYAH	IBU	
1	Intanon	Jl. Sao-sao Kel.bende	P	Wawoni, 11-11-1996	SMP	-	-	-	-	Pemulung
2	Risal	Jl. Sao-sao Kel.bende	L	-	SD	-	-	-	-	Pemulung
3	Alhina	Jl. Sao-sao Kel. Bende	P	Flores, 15 Mei 1986	SD	-	-	-	-	Pemulung
4	Hermira	Kelurahan Sodoha	P	Manup...	SMP	-	-	-	-	Pemulung
5	Hendray Kabe	Kelurahan Sodoha	L	Manup...	SMP	-	-	-	-	Pemulung
6	Fina	Kelurahan Sodoha	P	Raha, 2-2-1999	SMP	Abdul	Sube	Memulung	Memulung	Pemulung
7	Lukas	Kelurahan Sodoha	L	Kendari, 18-8-1999	SMA	Kabr	Yamati	Memulung	Memulung	Pemulung
8	Rani	Jl. Sao-sao Kel.bende	P	Kendari, 25 Desember 1994	SMP	Ahmad	San	Memulung	Memulung	Pemulung
9	Durga	Jl. Sao-sao Kel.bende	L	Makassar, 17-5-1988	SMP	-	-	-	-	Pemulung
10	Maria Mahan	Jl. Sodoha	P	NTT, 24-4-1989	BM*	-	-	-	-	Pemulung
11	Bernadeta	Jl. Sao-sao	P	NTT, 23-4-1986	SMP	-	-	-	-	Pemulung
12	Sri Rahava	Jl. Sidenreng	P	Solo, Tahun 1998	-	-	-	-	-	Pengemis

DATA PENERBITAN ANAK JALANAN BULAN JANUARI TAHUN 2021 (GABUNGA DENGAN OPD TERKAIT)

NO	NAMA	ALAMAT	JENIS KELAMIN	TEMPAT/TGL LAHIR	PENDIDIKAN	SALAH ORANG TUA		PEKERJAAN ORANG TUA		AKTIVITAS
						AYAH	IBU	AYAH	IBU	
10	Martalia Kumpulaha	Jl. Sodoha	P	803-11-2013	SD (kelas 3)	Apeliana Saandi	Vianek Wulandari	Tukang Beker	Wirawana	Anak Pemulung
11	Novella Terakki Tani	Jl. Sodoha	P	803-11-2009	SD (kelas 3)	Apeliana Saandi	Vianek Wulandari	Tukang Beker	Wirawana	Anak Pemulung
12	Ancella Rosalia	Jl. Sodoha	P	Kendari, 31-12-2008	SD (kelas 3)	Apeliana Saandi	Vianek Wulandari	Tukang Beker	Wirawana	Anak Pemulung
13	Maria Oktavia Fira Olga	Jl. Sodoha	P	Kendari, 10-8-2008	SD (kelas 3)	Pranawati Rianji	Surya Arinda	Wirawana	Memulung	Anak Pemulung
14	Intan Suryo Fito	Jl. Sodoha	P	Kendari, 31-10-2015	SD (kelas 2)	Pranawati Rianji	Surya Arinda	Wirawana	Memulung	Anak Pemulung
15	Sugarti	Kel. Kendari Caddi	P	Kendari, 24-12-2011	SD	Sugarti	Sultra	-	-	Anak Pemulung
16	Nawal	Kel. Kendari Caddi	L	Kendari, 6-4-2017	Belum Bersekolah	Edu Jara	Sultra	-	-	Anak Pemulung

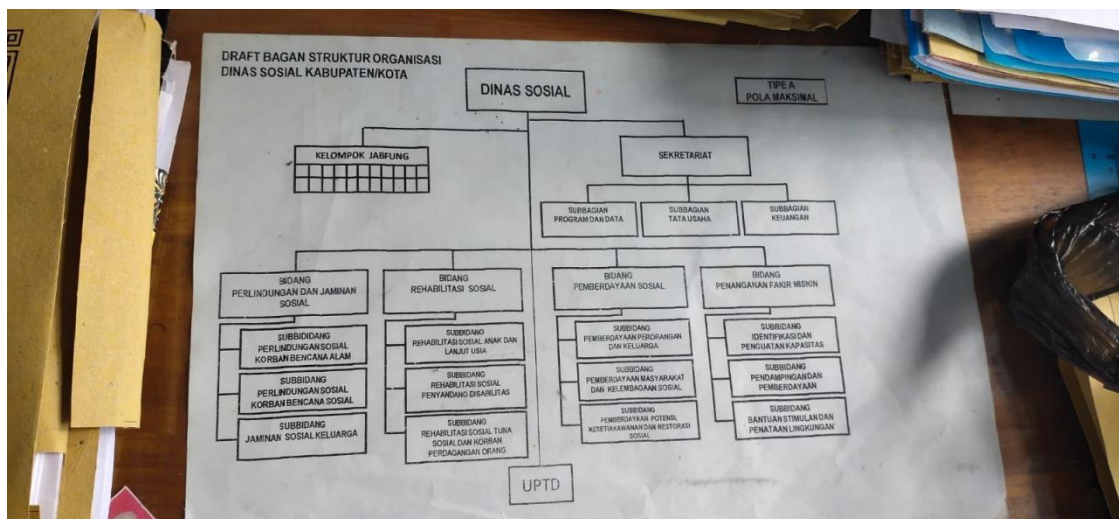



PEMERINTAH KOTA KENDARI
BADAN KESATUAN BANGSA DAN POLITIK

Jl. Drs. H. Abdullah Silondae No. 8 Telp. (0401) 3131068 Kendari

SURAT KETERANGAN PENELITIAN

Nomor : 070 / 1078 / 2021

- a. Dasar : 1. Peraturan Menteri Dalam Negeri Nomor 3 Tahun 2018 tentang perubahan atas Peraturan Menteri Dalam Negeri Nomor 7 Tahun 2014 tentang Pedoman Penerbitan Rekomendasi Penelitian.
2. Peraturan Daerah Kota Kendari Nomor 2 Tahun 2008 tentang urusan pemerintahan yang menjadi kewenangan Pemerintah Kota Kendari (Lembaran Daerah Kota Kendari Tahun 2008 Nomor 2).
- b. Menimbang : Surat Dekan Fakultas Syariah Institut Agama Islam Negeri Kendari Nomor : 0441.In.23/FS/PP.00.9/09/2021 Tanggal 27 September 2021 Perihal permohonan izin penelitian

MEMBERITAHUKAN BAHWA :

- c. Nama : **RIFKY ARFANDI SYAM LAMBI**
d. Tempat /Identitas : Jl. Bunga Matahari Kel. Lahundape Kec. Kendari Barat Kota Kendari.
e. Untuk : 1) Melakukan Penelitian/ Penyusunan Skripsi dengan judul :

ANALISIS PERATURAN DAERAH NOMOR 9 TAHUN 2014 TENTANG PEMBINAAN ANAK JALANAN, GELANDANGAN, PENGEMIS DAN PENGAMEN DALAM TINJAUAN SIYASAH DUSTURIYAH (STUDI KASUS DI KECAMATAN KADIA KOTA KENDARI).

- 2). Lokasi penelitian : Dinas Sosial Kota Kendari.
3). Waktu Kegiatan : September – Oktober 2021
4). Bidang Penelitian : Penerpana PERDA NO 9 THN 2014
5). Status Penelitian : Baru

Melaporkan hasil pelaksanaan kegiatan kepada Walikota Kendari cq. Kepala Badan Kesbang dan Politik Kota Kendari.

Kendari, 28 September 2021

KEPALA,
BADAN KESBANG
DAN POLITIK
Drs. Suhardin, M.Si
Pembina Utama Muda/Gol. IV/c
NIP. 19621121 199102 1 001

Tembusan :

1. Walikota Kendari (sebagai laporan) di Kendari ;
2. Dekan Fakultas Syariah Institut Agama Islam Negeri Kendari di Kendari;
3. Kepala Dinas Sosial Kota Kendari di Kendari ;
- ④ Yang Bersangkutan Untuk Digunakan Sebagaimana Mestinya.

DAFTAR RIWAYAT HIDUP



Data Identitas Diri

Nama Lengkap : Rifky Arfandi Syam Lambi
NIM : 15030103019
Tempat Tanggal Lahir : Watampone, 11 Juni 1995
Jenis Kelamin : Laki-Laki
Agama : Islam
Perguruan Tinggi : Institut Agama Islam Negeri (IAIN) Kendari
Fakultas/Program Studi : Syariah/Hukum Tata Negara
Alamat : Jl. Bunga Matahari II No.45 B, Kec. Kendari Barat,
Kel. Lahundape, Kota Kendari
Nomor HP : 082175666855
Email : Rifkyarfandisyamm@gmail.com

Riwayat Pendidikan

TK Wulele Sanggula : 2000- 2001
SDN 11 Kendari : 2001-2007
Pondok Modern Darussalam Gontor : 2007-2013
IAIN Kendari : 2015-2021