



LAMPIRAN

Lampiran 1 : Denah SMA Negeri 1 Wawonii Tengah



Lampiran 2: Instrumen Pedoman Wawancara

WAWANCARA

Fokus pertanyaan

1. Strategi Guru PAI
2. Karakter disiplin siswa
3. Faktor penghambat dan faktor pendukung penerapan strategi guru PAI.

No	Narasumber	Hal yang Ditanya	Petikan wawancara
1.	Kepala Sekolah	<ol style="list-style-type: none">1. Menurut bapak seberapa penting kedisiplinan siswa?2. Bagaimana pendapat bapak mengenai kedisiplinan siswa?3. Bagaimana pendapat bapak terkait strategi guru PAI dalam membentuk karakter disiplin siswa?	
2.	Guru PAI	<ol style="list-style-type: none">1. Bagaimana gambaran karakter siswa?2. Menurut ibu seberapa penting kedisiplinan siswa?3. Bagaimana pendapat ibu mengenai kedisiplinan siswa?4. Bagaimana perencanaan ibu dalam membentuk karakter disiplin siswa?5. Strategi apa yang akan ibu gunakan?6. Langkah-langkah atau prosedur apa yang ibu gunakan untuk menetapkan strategi tersebut.7. Langkah-langkah seperti apa yang ibu gunakan untuk menerapkan strategi tersebut?8. Faktor penghambat ketika menerapkan Strategi tersebut?9. Faktor pendukung ketika menerapkan strategi tersebut?10. Bagaimana tindakan ibu mengenai adanya siswa yang tidak bisa disiplin?11. ketika siswa merasa kurang bersemangat dalam menjalankan aturan kedisiplinan, hal apa yang bisa ibu lakukan untuk mengembalikan semangat/menarik atensi mereka?	

3.	Siswa	<ol style="list-style-type: none"> 1. Apa yang anda pahami tentang disiplin? 2. Bagaimana pendapat anda mengenai kedisiplinan siswa? 3. Bagaimana peran guru PAI dalam membentuk karakter disiplin siswa? 4. Pernahkah anda telat mengumpulkan tugas dan terlambat masuk kelas serta apa alasannya? 5. Adakah sangsi yang diberikan oleh guru PAI ketika telat masuk kelas dan telat mengumpul tugas? 6. Jika ada, apakah sangsi yang diberikan oleh guru PAI sudah tepat untuk membentuk kedisiplinan siswa? 7. Apa saja tantangan anda sebagai siswa dalam bersikap disiplin? 	
----	-------	--	--



Lampiran 3: Pedoman Observasi

OBSERVASI

No	Materi	Hasil Observasi
1.	Letak geografis SMA N 1 Wawonii Tengah	
2.	Mengobservasi strategi guru PAI	
3.	Mengobservasi karakter siswa	
4.	Mengobservasi faktor yang mempengaruhi strategi Guru PAI	

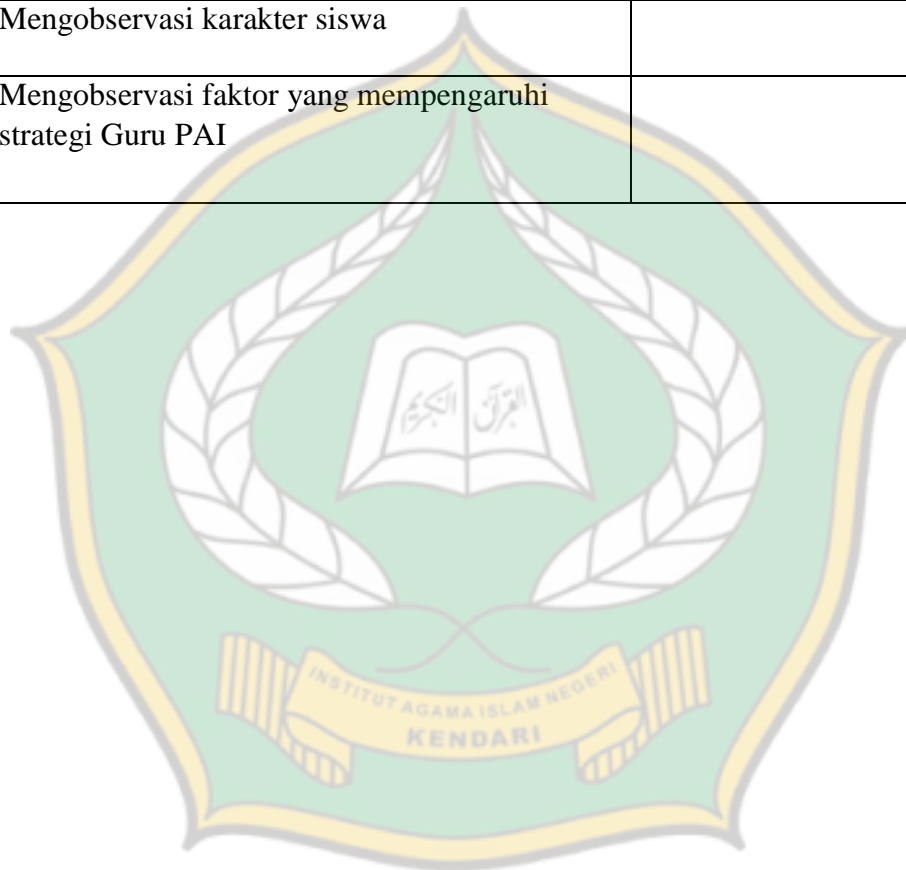

Lampiran 4: Pedoman Dokumentasi
DOKUMENTASI

No.	Data Yang Ingin Di Ambil	Kondisi	
		Ada	Tidak Ada
1.	Denah Lokasi Sekolah.....	✓	
2.	Sejarah Singkat Sekolah.....		✓
3.	Visi Dan Misi Sekolah.....	✓	
4.	Keadaan Guru.....	✓	
5.	Keadaan siswa.....	✓	
6.	Struktur Organisasi.....	✓	



Lampiran 5: Daftar Informan

NO	NAMA	JABATAN	TTD
1.	Safri S. Pd, M.Pd	Kepala sekolah	
2.	Wa Ode Juli S.Pd.I	Guru PAI	
3.	Nur Intan S.Ag	Guru PAI	
4.	Gio Ardiansyah	Siswa	
5.	Resky Nandar	Siswa	
6.	Muh. Riza Febriansyah	Siswa	
7.	Mut Mainnah	Siswa	
8.	Ubaid Mahmid	Siswa	
9.	Saskia Rahmah	Siswa	
10.	Alif Firdaus Samaga	Siswa	
11.	Bella Astianingsih	Siswa	

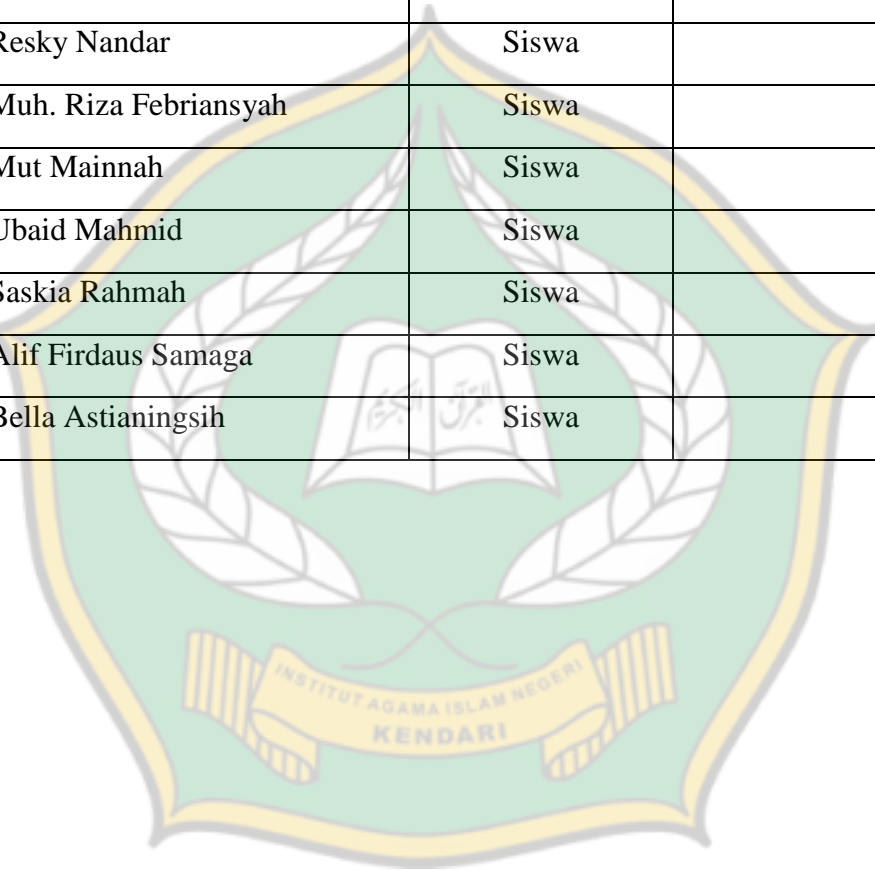

Lampiran 6: Identitas Sekolah

1	Nama Sekolah	:	SMAN 1 WAWONII TENGAH		
2	NPSN	:	40403664		
3	Jenjang Pendidikan	:	SMA		
4	Status Sekolah	:	Negeri		
5	Alamat Sekolah	:	JL. Halulanga No.32		
	RT / RW	:	1	/	1
	Kode Pos	:	93393		
	Kelurahan	:	Lampeapi Baru		
	Kecamatan	:	Kec. Wawonii Tengah		
	Kabupaten/Kota	:	Kab. Konawe Kepulauan		
	Provinsi	:	Prov. Sulawesi Tenggara		
	Negara	:	Indonesia		
6	Posisi Geografis	:	-4,1241	Lintang	
			122,9647	Bujur	

Data Pelengkap

7	SK Pendirian Sekolah	:	582		
8	Tanggal SK Pendirian	:	FALSE		
9	Status Kepemilikan	:	Pemerintah Daerah		
10	Tgl SK Izin Operasional	:	2014-01-17		
11	NPWP	:	001393594811000		

Kontak Sekolah

12	Nomor Telepon	:	085397758088		
13	Email	:	sman1wawoniiengah@gmail.com		
14	Website	:	http://www.sman1wawoniiengah.sch.id		

(Sumber: kantor SMAN 1 Wawonii Tengah)

Lampiran 7: Visi Misi dan Tujuan Sekolah

a. Visi

“Unggul dalam mutu, prestasi dalam kreasi, berkarakter teguh dalam IMTQ, peduli lingkungan dan bertaqwa global”.

b. Misi

1. meningkatkan pembinaan dan pengamalan nilai-nilai keagamaan
2. meningkatkan inovasi, kreasi dan profesionalitas pendidikan dan tenaga kependidikan melalui pengembangan profesi
3. meningkatkan prestasi akademik melalui pembelajaran yang efektif dan inovasi dengan penguasaan IPTEK
4. terwujudnya budaya 5 S (senyum, sapa, salam, sopan dan santun)
5. meningkatkan kesadaran warga sekolah akan cinta lingkungan yang aman, bersih, sehat dan nyaman
6. menciptakan lingkungan ASRI

c. Tujuan

1. Membekali peserta didik dalam rangka meningkatkan kecerdasan akademik, kepribadian, ahlak, mutu serta keterampilan untuk dapat hidup mandiri sesuai tuntutan kurikulum.
2. Meningkatkan profesionalitas pendidik dan tenaga kependidikan melalui kegiatan pengembangan profesi.
3. Meningkatkan kesadaran warga sekolah terhadap cinta lingkungan yang asri dan suasana belajar yang kondusif.

Lampiran 8: Struktur Organisasi

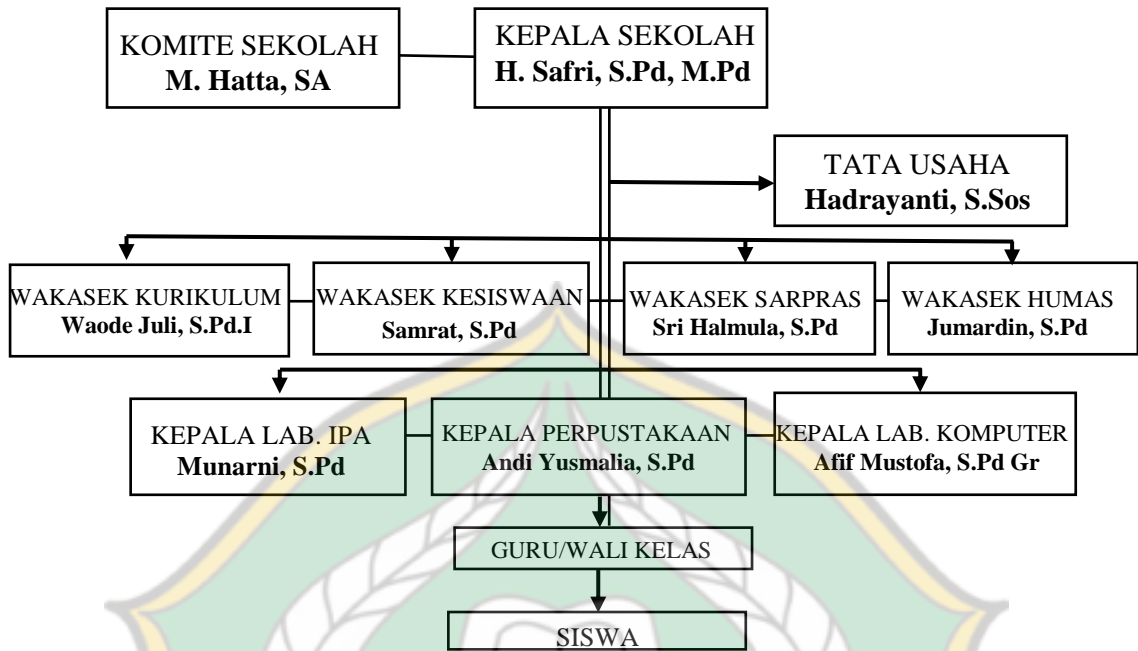

(Sumber: Kantor SMAN 1 Wawonii Tengah)

Lampiran 9: Keadaan Tenaga Pendidik

Daftar Nama-Nama Guru

NO	NAMA	JABATAN	JENJANG
1.	Safri S. Pd, M.Pd	Kepala Sekolah	S2
2.	Efri Rahmi S.Pd	Guru Mapel	S1
3.	Hadayanti S.Sos	Guru Mapel	S1
4.	Iva Hastuti S.Pd	Guru Mapel	S1
5.	Jumadin S.Pd	Guru Mapel	S1
6.	La Darman S.Pd	Guru Mapel	S1
7.	Marfin Hajirin S.Pd	Guru BK	S1
8.	Marlina Naba S.Pd	Guru Mapel	S1
9.	Munarni S.Si	Guru Mapel	S1
10.	Nur Intan S.Ag	Guru Mapel	S1
11.	Nurhijah S.Pd	Guru Mapel	S1
12.	Rio Hardianto S.Pd	Guru Mapel	S1
13.	Andi Yusmalia S.Pd	Guru Mapel	S1
14.	Samrat S.Pd	Guru Mapel	S1
15.	Sri Halmula S.Pd	Guru Mapel	S1
16.	Wa Ode Juli S.Pd.I	Guru Mapel	S1
17.	Wafila S.Pd	Tenaga Administrasi Sekolah	S1
18.	Yuslan S.Pd	Guru Mapel	S1

(Sumber: Kantor SMAN 1 Wawonii Tengah)

Data Tenaga Pendidik Berdasarkan Status Kepegawaian

Jumlah guru/staf	Laki-laki	Perempuan	Total
1	2	3	4
Guru tetap (PNS)	2	6	8
Guru tidak tetap	4	6	10
Staf tata usaha	2	-	
Total	8	12	18

(Sumber: Kantor SMAN 1 Wawonii Tengah)

Lampiran 10: Keadaan Peserta Didik

Daftar Siswa SMA Negeri 1 Wawonii Tengah

No	Kelas	Jumlah siswa		
		L	P	Seluruh
1.	X A	14	15	29
2.	X B	9	19	28
3.	X C	14	15	29
JUMLAH		37	49	86
4.	XI IPS A	13	9	22
5.	XI IPS B	12	11	23
6.	XI MIPA	10	15	25
JUMLAH		35	35	70
7.	XII IPS A	10	15	25
8.	XII IPS B	10	16	26
9.	XII MIPA	6	18	24
JUMLAH		26	50	76
JUMLAH SELURUH		98	134	231

(Sumber: Kantor SMAN 1 Wawonii Tengah)

Jumlah Peserta Didik Berdasarkan Agama

Agama	L	P	Total
Islam	88	127	214
Kristen	0	0	0
Katholik	7	6	13
Hindu	2	1	3
Budha	0	0	0
Konghucu	0	0	0
Lainnya	0	0	0
Total	97	134	231

(Sumber: Kantor SMAN 1 Wawonii Tengah)

Jumlah Siswa Berdasarkan Usia

Usia	L	P	Total
< 6 tahun	0	0	0
6 - 12 tahun	0	0	0
13 - 15 tahun	30	49	79
16 - 20 tahun	67	85	152
> 20 tahun	0	0	0
Total	97	134	231

(Sumber: Kantor SMAN 1 Wawonii Tengah)

Jumlah Siswa Berdasarkan Penghasilan Orangtua/Wali

Penghasilan	L	P	Total
Tidak di isi	4	9	13
Kurang dari Rp. 500,000	58	71	129
Rp. 500,000 - Rp. 999,999	27	39	66
Rp. 1,000,000 - Rp. 1,999,999	5	7	12
Rp. 2,000,000 - Rp. 4,999,999	3	6	9
Rp. 5,000,000 - Rp. 20,000,000	0	2	2
Lebih dari Rp. 20,000,000	0	0	0
Total	97	134	231

(Sumber: Kantor SMAN 1 Wawonii Tengah)

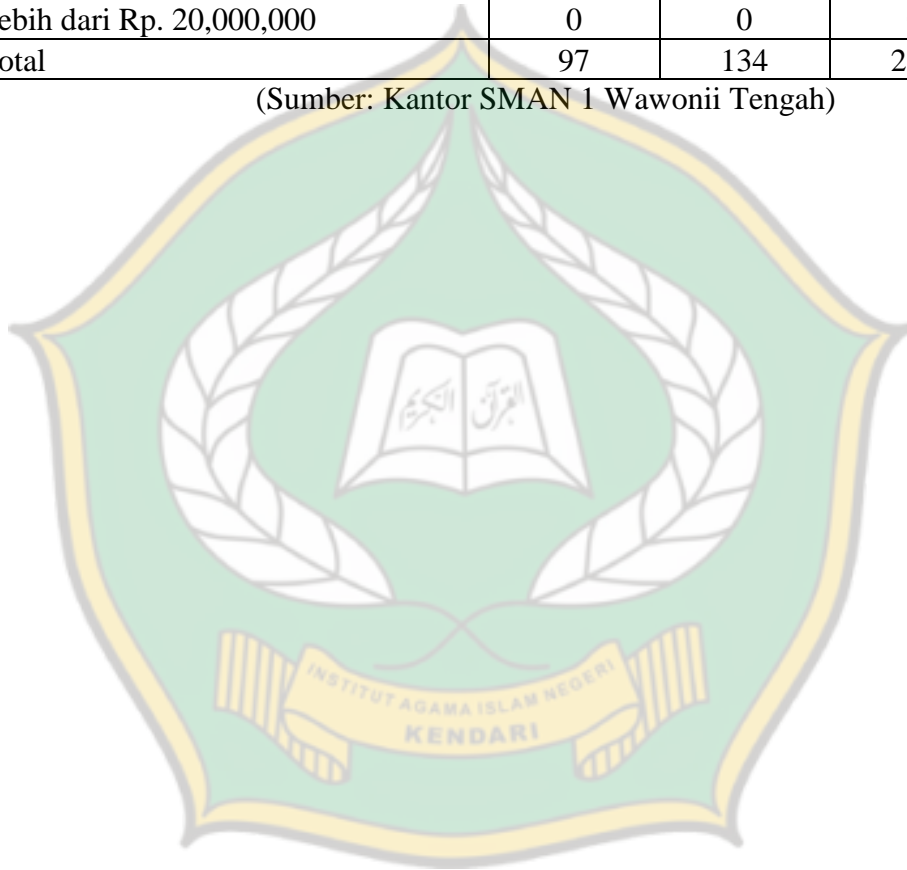

Lampiran 11: Sarana dan Prasarana

Sarana dan Prasarana

Sarana dan Prasarana	Jumlah	Keterangan
Ruang kelas	9	Baik
Ruang perpustakaan	1	Baik
Ruang laboratorium	2	Baik
Ruang tata usaha	1	Baik
Ruang computer	1	Baik
Ruang BK	1	Baik
Ruang rapat	1	Baik
Ruang kepala sekolah	1	Baik
Ruang wakasek kesiswaan	1	Baik
Ruang wakasek kurikulum	1	Baik
Rumah dinas	3	Baik
Ruang osis	1	Baik
Lapangan olahraga	3	Baik
Musholah	1	Baik
Wc	4	Baik
Sumber jaringan internet	1	Baik
sumber listrik	2	Baik
Sanitasi	5	Baik
Total	39	Baik

(Sumber: Kantor SMAN 1 Wawonii Tengah)

Lampiran 5: Surat Izin Penelitian Badan Penelitian dan Pengembangan



PEMERINTAH PROVINSI SULAWESI TENGGARA BADAN RISET DAN INOVASI DAERAH

Jl. Mayjend S. Parman No. 03 Kendari 93121

Website : <https://brida.sultra prov.go.id> Email: bridaprovsultra@gmail.com

Kendari, 20 Maret 2023

K e p a d a

Yth. Kepala Dinas P & K Prov. Sultra

Di -

KENDARI

Nomor : 070/ 1315 / 11 / 2023
Sifat : -
Lampiran : -
Perihal : IZIN PENELITIAN.

Berdasarkan Surat Dekan FATIK IAIN Kendari Nomor : 1226/In.23/FATIK/TL.00/03/2023 tanggal 17 Maret 2023 perihal tersebut diatas, Mahasiswa dibawah ini :

Nama : NURASNI MAHMID
NIM : 19010101142
Prog. Studi : PAI
Pekerjaan : Mahasiswa
Lokasi Penelitian : SMAN 1 Wawonii Tengah

Bermaksud untuk Melakukan Penelitian/Pengambilan Data di Daerah/Sesuai Lokasi diatas, dalam rangka penyusunan KTI/Skripsi/Tesis/Disertasi, dengan judul :

**"STRATEGI GURU PAI MEMBENTUK KARAKTER DISIPLIN SISWA
DI SMA 1 WAWONII TENGAH".**

Yang akan dilaksanakan dari tanggal : 20 Maret 2023 sampai selesai.

Sehubungan dengan hal tersebut diatas, pada prinsipnya kami menyetujui kegiatan dimaksud dengan ketentuan :

1. Senantiasa menjaga keamanan dan ketertiban serta mentaati perundang-undangan yang berlaku.
2. Tidak mengadakan kegiatan lain yang bertentangan dengan rencana semula.
3. Dalam setiap kegiatan dilapangan agar pihak Peneliti senantiasa koordinasi dengan Pemerintah setempat.
4. Wajib menghormati adat Istiadat yang berlaku di daerah setempat.
5. Menyerahkan 1 (satu) exemplar copy hasil penelitian kepada Gubernur Sulawesi Tenggara Cq. Kepala Badan Riset dan Inovasi Daerah Provinsi Sulawesi Tenggara.
6. Surat izin akan dicabut kembali dan dinyatakan tidak berlaku apabila ternyata pemegang surat izin ini tidak mentaati ketentuan tersebut diatas.

Demikian surat Izin Penelitian diberikan untuk digunakan sebagaimana mestinya.

an. GUBERNUR SULAWESI TENGGARA
Pih. KEPALA BADAN RISET & INOVASI DAERAH
PROV. SULAWESI TENGGARA

RUNDUBELI HASAN, ST., M.Eng
Pembina Tk.I, Gol. IV/b
Nip. 19730611 200604 1 006

T e m b u s a n :

1. Gubernur Sulawesi Tenggara (sebagai laporan) di Kendari;
2. Dekan FATIK IAIN Kendari di Kendari;
3. Ketua Prodi PAI FATIK IAIN Kendari di Kendari;
4. Kepala SMAN 1 Wawonii Tengah di Tempat;
5. Mahasiswa yang bersangkutan.

Lampiran 6: Surat Keterangan Telah Melakukan Penelitian



PEMERINTAH PROVINSI SULAWESI TENGGARA
DINAS PENDIDIKAN DAN KEBUDAYAAN
SMA NEGERI 1 WAWONII TENGAH

Alamat : Jl. Halulunga No 32 Kec. Wawonii Tengah Kab. Konawe Kepulauan



SURAT KETERANGAN TELAH MELAKSANAKAN PENELITIAN

Nomor: 421.3/K3/SMAN 1 WATENG/V/2023

Yang bertanda tangan dibawah ini Kepala Sekolah SMA Negeri 1 Wawonii Tengah Menerangkan bahwa :

Nama : **Nurasni Mahmid**
NIM : 19010101142
Jurusan : Pendidikan Agama Islam (PAI)
Fakultas : Tarbiyah dan Ilmu Keguruan
Perguruan tinggi : Institut Agama Islam Negeri (IAIN) Kendari

Telah melaksanakan penelitian serta mengambil data pada tanggal 29 Maret 2023 sampai selesai di SMA Negeri 1 Wawonii Tengah, untuk bahan penelitian skripsi dengan judul penelitian

" STRATEGI GURU PAI MEMBENTUK KARAKTER DISIPLIN SISWA DI SMAN 1 WAWONII TENGAH".

Demikian surat keterangan ini dibuat untuk dipergunakan sebagaimana mestinya.

Lampeapi Baru, 03 Mei 2023
Kepala Sekolah

H. SAFRI, S.Pd., M.Pd
NIP. 19780107 200604 1 013

INSTITUT AGAMA ISLAM NEGERI
KENDARI

Lampiran 7: Dokumentasi Pelaksanaan Penelitian



Gambar 1. Dok. Wawancara bersama bapak H. Safri S.Pd, M.Pd Kepala Sekolah SMA Negeri 1 Wawonii Tengah



Gambar 2. Dok. Wawancara dengan Ibu Waode Juli S.Pd Selaku Guru PAI 1



Gambar 2. Dok. Wawancara dengan Ibu Intan S.Ag Selaku Guru PAI 2



Gambar 4. Dok. Wawancara dengan Gio Ardiansyah, Resky Nandar, Dan Muh. Riza Febriansyah



Gambar 5. Dok. Wawancara dengan Mut Mainnah, Ubaid Mahmid, Bella Astianingsih, Saskia Rahmah, Alif Firdaus Samaga



Gambar 6. Dok. Kegiatan belajar mengajar PAI



Gambar 7. Dok. Apel Pagi



Gambar 8. Dok. Pesantren Kilat Bulan Ramadhan



Gambar 9. Dok. Kantor dan Ruang Guru SMAN 1 Wawonii Tengah



Gambar 10. Dok. Musholla SMAN 1 Wawonii Tengah

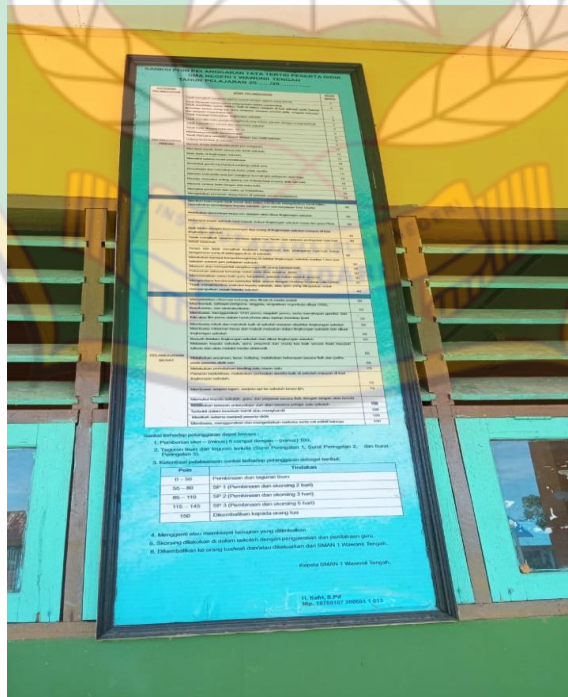

Gambar 11. Dok. Sanksi Poin Pelanggaran Tata Tertib Peserta Didik SMAN 1 Wawonii Tengah

BIODATA PENULIS

1. Identitas Diri

Nama : Nurasni Mahmid
NIM : 19010101142
Tempat & Tgl. Lahir : Polara, 31 Oktober 2001
Agama : Islam
Jenis kelamin : Perempuan
Anak ke : 4 (empat)
Alamat asal : Kel. Lampeapi, Kec. Wawonii Tengah, Kab.
Konawa Kepulauan
E-mail : nurasnimahmid10@gmail.com
Nomor Telepon : 082150098004

2. Data keluarga

Nama Orang Tua
Ayah : Makmur
Ibu : Husnawati
Saudara kandung : 1) Abd. Rasid Mahmid
2) Abd. Rapik
3) Sri Wahyu
4) Ubaid Mahmid

3. Riwayat Pendidikan

SD/MI : SDN 3 Lampeapi
SMP/MTS : MTSN 2 Konawe Kepulauan
SMA/MA : SMAN 1 Wawonii Tengah